ఆంధ్ర పత్రిక
చందా వివరాలు

	నేరుగా ద్వారా రూ. పై.	పోస్టు ద్వారా రూ. పై.
నెలకు	11-10	11-85
మూడు నెలలకు	33-30	35-55
ఆరు నెలలకు	66-60	71-10
సంవత్సరానికి	133-20	142-20

HYDERABAD EDITION
హైదరాబాదు
గురువారం
19-2-1981
THE ANDHRA PATRIKA
(Regd. No. H/HD 231
Licenced to Post
Without Prepayment)

PUBLISHED SIMULTANEOUSLY FROM VIJAYAWADA & HYDERABAD

ఆంధ్రపత్రిక

FOUNDER: DESODDHARAKA K. NAGESWARA RAO

హైదరాబాదు ఎడిషన్
సంపుటం : 67
సంచిక 315
పుటలు : 6
వెల: 35 పైసలు

ఆంధ్ర సచిత్ర వార పత్రిక
చందా వివరాలు

	నేరుగా ద్వారా రూ. పై.	పోస్టు ద్వారా రూ. పై.
మూడు నెలలకు	13-00	13-65
ఆరు నెలలకు	26-00	27-30
సంవత్సరానికి	52-00	54-60

గుజరాత్‌లో ప్రతిపక్షంచే పోటీ అసెంబ్లీ సమావేశం

అహ్మదాబాద్, ఫిబ్రవరి 18

గుజరాత్ శాసనసభలోని ప్రతిపక్షం వారు నేడు అహ్మదాబాద్‌లో "పోటీ శాసన సభ" సమావేశాన్ని జరిపారు. జనతాపార్టీ సీనియర్ నాయకుడు శ్రీ బాబూభాయ్ జశవ్‌భాయ్ ప్రధానతగా వ్యవహరించారు.

అహ్మదాబాద్ ప్రతిపక్ష సభ్యులు, ఎక్కువగా కాంగ్రెస్‌లో క్రిక్కిరిసి పోయింది. నిన్న గాంధీనగర్‌లోని అసలు శాసన సభలో ఆర్థికమంత్రి బడ్జెట్ ప్రసంగాన్ని చదువుతుండగా అల్లరి చేసి మందులా ప్రతిపక్షం వారి నందర్నీ సభాపతి స్పీకర్ శాసన సభ నుండి సస్పెండ్ చేశారు.

రాష్ట్రంలో శాంతి భద్రతలను కాపాడుతున్నందుకు రాష్ట్ర ప్రభుత్వాన్ని నేడు పోటీ శాసనసభలో ప్రతిపక్షం వారు తీవ్రంగా ముక్కలు చేశారు.

ప్రేక్షకులు, ముఖ్యంగా విద్యార్థులు అల్లర్లలో పాల్గొంటూ 32 మంది ప్రతిపక్ష సభ్యులు ఆందోళన జరుపుతున్న విద్యార్థులపై పోలీసుల అత్యాచారాలను, [illegible] పోలీసుల మధ్య చోట్ల పోలీసుల జరిపిన కాల్పులను ఖండించారు.

మాజీ ముఖ్యమంత్రి శ్రీ చిమన్‌భాయ్ పటేల్ చుట్టూ పార్లమెంటూ రాష్ట్రంలో నేరాలు పెరిగిపోయాయని, మొకటి ప్రభుత్వ హయాంలో 216 హత్యలు జరుగగా, ఇం. కాం. ప్రభుత్వ హయాంలో 516 హత్యలు జరిగాయని, దొంగతనాలు, దోపిడీలు కూడా పెరిగాయని అన్నారు.

ఇదివరకే వుండగా నిన్న అసలు అసెంబ్లీలో గుడ్రదగోళం జరిగినప్పుడు అక్కడ లేని ముగ్గురు శాసన సభ్యులను కూడా సస్పెండ్ చేసినట్లు ఇవాళ తెలిసింది.

ఆ ముగ్గురు ఎం. ఎల్. ఏ.లు పోటీ శాసనసభలో ఆరా విషయాన్ని ధృవపరిచే పత్రి లేదనీశారు. తామం అసమయంలో తమ నియోజక వర్గాలలోవున్నామని, అలాంటప్పుడు తమను ఎలా సస్పెండ్ చేశారో అడుగుతున్నామని అడిగారు.

శాసన సభ్యులు, ప్రేక్షకుల సభ్యుల మధ్య స్పీకరు మీరు చెప్పేది నిజమే ఈ విషయాన్ని రాష్ట్ర ప్రభుత్వానికి తెలియజేస్తాము అన్నారు.

ఇదివరకే వుండగా గుజరాత్ అసెంబ్లీ సమావేశం కూడా నేడు గాంధీనగర్‌లో జరిగింది.

అసెంబ్లీ సమావేశమైన వెంటనే, నిన్న ప్రతిపక్షం వారందర్నీ సస్పెండ్‌చేసిన విషయం ప్రస్తావనకు రచ్చింది. సభాపతి శ్రీ సత్యర్‌లాల్ షా, సస్పెన్డ్ 26 మంది ప్రతిపక్ష సభ్యులకు మాత్రమే వర్తిస్తుందని, తక్కిన 14 మంది ప్రతిపక్ష సభ్యులకు వర్తించదని, అరికమంత్రి ప్రజలుగానికి అడ్డు తగిలిన వారిని మాత్రమే సస్పెండ్ చేశామని వివరించారు. తక్కిన 14మంది సభలో లేరని చెప్పారు.

ఉపసభాపతి శ్రీ రామనిక్ ధామి (జ) ఒక్కరుమాత్రం నేడు అసెంబ్లీలో ప్రతిపక్ష స్థానాల్లో వున్నారు. అయన చర్చలో పాల్గొంటూ ప్రతిపక్ష సభ్యుల సస్పెన్షన్ విషయాన్ని ప్రస్తావనకు తెచ్చారు.

శ్రీ ధామి వ్యాఖ్యానాల పట్ల ఆభ్యంతరాన్ని లేవనెత్తిన సీనియర్ కాంగ్రెస్ (ఎ) సభ్యుడు శ్రీ జశ్వంత్ చౌహాన్ ధర్మ సందేహాన్ని లేవదీశారు. కానీ సభాపతి దానిని తోసిపుచ్చారు.

గుజరాత్‌లో శాంతి భద్రతలు విచ్ఛిన్నమయ్యాయని పాలక పక్షం ఇటీవల జరిగిన తాలూకా, జిల్లా పంచాయితీ ఎన్నికలలో నేరస్తులను నిలబెట్టిందని, శ్రీధామి ఆరోపించారు. ఇందుకు నిరసనగా ఆయన్ను రైతులో జరిగిన జనతా అభ్యర్థి హత్యను గురించి పేర్కొన్నారు.

ఈ ఎన్నికలలో పోటీలేకుండా నెగిన అభ్యర్థుల పట్టు పూర్తిగా రాలు నాశనం చేయించాలని ఆయన కోరారు.

తన ప్రసంగం పూర్తయిన వెంటనే ఆయన పోటీ అసెంబ్లీ సమావేశంజరుగుతున్న అహ్మదాబాద్‌కు బయలు దేరి వెళ్ళారు.

సభాపతి సస్పెండ్ చేయబడిన 26 మంది సభ్యుల పేర్లను నిన్న సభకు చదివారని, వీరు తీసుకోవలసిన మరో 14 మంది పేర్లను చదివి వినిపించారు.

సస్పెండ్ చేయబడిన వారిలో ప్రతిపక్ష నాయకుడు శ్రీ దిలీప్‌సిన్ భాయ్ పటేల్ మాజీ ముఖ్యమంత్రి శ్రీ చిమన్ భాయ్ పటేల్, నలుగురు మాజీ మంత్రులు ఉన్నారు. 40 మంది సభ్యులు గల ప్రతిపక్ష సభ్యులలో జనతా, బి. జె. పి., కాంగ్రెస్ వర్గం సభ్యులు ఉన్నారు.

గుజరాత్‌లో రాజకీయ సుస్థిరతను తమ సృష్టించడానికి ప్రతిపక్షాలు సాయపడాలని ముఖ్యమంత్రి శ్రీ మాధవ్ సింగ్ సోలంకీ గవర్నరు ప్రసంగంపై ధన్యవాదాలు తెల్పే తీర్మానంపై జరిగిన చర్చలో జక్కిరు కల్పించుకొనుట [illegible] చేశారు.

ప్రతిపక్షాలు, పార్లమెంటరీ ప్రజాస్వామ్య ప్రమాణాలకు తగిన విధంగా సహకరించాలని ఆయన సూచించారు.

న్యూఢిల్లీ, ఫిబ్రవరి 18:

ఇండియన్ ఎయిర్‌లైన్స్ వారు మూడు బోయింగ్ 737 విమానాలను నడుపుకుంటూ నిలుపు చేశారు.

24వ శాసన సభ సభాపతి ఎన్నిక

[illegible] ప్రతినిధి]

[illegible] హైదరాబాదు, ఫిబ్రవరి 18

[illegible] శాసన సభల బడ్జెట్ [illegible] 20వ తేదీ సాయంత్రం [illegible] ఉపసంహరించుకుంటారు.

[illegible] ప్రతిపక్ష సభ్యులు, ఎక్కువగా [illegible] క్రిక్కిరిసి పోయింది.

[illegible] గాంధీనగర్‌లోని అసలు శాసన సభలో ఆర్థికమంత్రి బడ్జెట్ ప్రసంగాన్ని చదువుతుండగా అల్లరి చేసి మందులా ప్రతిపక్షం వారి నందర్నీ సభాపతి స్పీకర్ శాసన సభ నుండి సస్పెండ్ చేశారు.

రాష్ట్రంలో శాంతి భద్రతలను కాపాడుతున్నందుకు రాష్ట్ర ప్రభుత్వాన్ని నేడు పోటీ శాసనసభలో ప్రతిపక్షం వారు తీవ్రంగా ముక్కలు చేశారు.

ప్రేక్షకులు, ముఖ్యంగా విద్యార్థులు అల్లర్లలో పాల్గొంటూ 32 మంది ప్రతిపక్ష సభ్యులు ఆందోళన జరుపుతున్న విద్యార్థులపై పోలీసుల అత్యాచారాలను, [illegible] పోలీసుల మధ్య చోట్ల పోలీసుల జరిపిన కాల్పులను ఖండించారు.

మాజీ ముఖ్యమంత్రి శ్రీ చిమన్‌భాయ్ పటేల్ చుట్టూ పార్లమెంటూ రాష్ట్రంలో నేరాలు పెరిగిపోయాయని, మొకటి ప్రభుత్వ హయాంలో 216 హత్యలు జరుగగా, ఇం. కాం. ప్రభుత్వ హయాంలో 516 హత్యలు జరిగాయని, దొంగతనాలు, దోపిడీలు కూడా పెరిగాయని అన్నారు.

ఇదివరకే వుండగా నిన్న అసలు అసెంబ్లీలో గుడ్రదగోళం జరిగినప్పుడు అక్కడ లేని ముగ్గురు శాసన సభ్యులను కూడా సస్పెండ్ చేసినట్లు ఇవాళ తెలిసింది.

ఆ ముగ్గురు ఎం. ఎల్. ఏ.లు పోటీ శాసనసభలో ఆరా విషయాన్ని ధృవపరిచే పత్రి లేదనీశారు. తామం అసమయంలో తమ నియోజక వర్గాలలోవున్నామని, అలాంటప్పుడు తమను ఎలా సస్పెండ్ చేశారో అడుగుతున్నామని అడిగారు.

శాసన సభ్యులు, ప్రేక్షకుల సభ్యుల మధ్య స్పీకరు మీరు చెప్పేది నిజమే ఈ విషయాన్ని రాష్ట్ర ప్రభుత్వానికి తెలియజేస్తాము అన్నారు.

ఇదివరకే వుండగా గుజరాత్ అసెంబ్లీ సమావేశం కూడా నేడు గాంధీనగర్‌లో జరిగింది.

అసెంబ్లీ సమావేశమైన వెంటనే, నిన్న ప్రతిపక్షం వారందర్నీ సస్పెండ్‌చేసిన విషయం ప్రస్తావనకు రచ్చింది. సభాపతి శ్రీ సత్యర్‌లాల్ షా, సస్పెన్డ్ 26 మంది ప్రతిపక్ష సభ్యులకు మాత్రమే వర్తిస్తుందని, తక్కిన 14 మంది ప్రతిపక్ష సభ్యులకు వర్తించదని, అరికమంత్రి ప్రజలుగానికి అడ్డు తగిలిన వారిని మాత్రమే సస్పెండ్ చేశామని వివరించారు. తక్కిన 14మంది సభలో లేరని చెప్పారు.

ఉపసభాపతి శ్రీ రామనిక్ ధామి (జ) ఒక్కరుమాత్రం నేడు అసెంబ్లీలో ప్రతిపక్ష స్థానాల్లో వున్నారు. అయన చర్చలో పాల్గొంటూ ప్రతిపక్ష సభ్యుల సస్పెన్షన్ విషయాన్ని ప్రస్తావనకు తెచ్చారు.

శ్రీ ధామి వ్యాఖ్యానాల పట్ల ఆభ్యంతరాన్ని లేవనెత్తిన సీనియర్ కాంగ్రెస్ (ఎ) సభ్యుడు శ్రీ జశ్వంత్ చౌహాన్ ధర్మ సందేహాన్ని లేవదీశారు. కానీ సభాపతి దానిని తోసిపుచ్చారు.

గుజరాత్‌లో శాంతి భద్రతలు విచ్ఛిన్నమయ్యాయని పాలక పక్షం ఇటీవల జరిగిన తాలూకా, జిల్లా పంచాయితీ ఎన్నికలలో నేరస్తులను నిలబెట్టిందని, శ్రీధామి ఆరోపించారు. ఇందుకు నిరసనగా ఆయన్ను రైతులో జరిగిన జనతా అభ్యర్థి హత్యను గురించి పేర్కొన్నారు.

ఈ ఎన్నికలలో పోటీలేకుండా నెగిన అభ్యర్థుల పట్టు పూర్తిగా రాలు నాశనం చేయించాలని ఆయన కోరారు.

తన ప్రసంగం పూర్తయిన వెంటనే ఆయన పోటీ అసెంబ్లీ సమావేశంజరుగుతున్న అహ్మదాబాద్‌కు బయలు దేరి వెళ్ళారు.

సభాపతి సస్పెండ్ చేయబడిన 26 మంది సభ్యుల పేర్లను నిన్న సభకు చదివారని, వీరు తీసుకోవలసిన మరో 14 మంది పేర్లను చదివి వినిపించారు.

సస్పెండ్ చేయబడిన వారిలో ప్రతిపక్ష నాయకుడు శ్రీ దిలీప్‌సిన్ భాయ్ పటేల్ మాజీ ముఖ్యమంత్రి శ్రీ చిమన్ భాయ్ పటేల్, నలుగురు మాజీ మంత్రులు ఉన్నారు. 40 మంది సభ్యులు గల ప్రతిపక్ష సభ్యులలో జనతా, బి. జె. పి., కాంగ్రెస్ వర్గం సభ్యులు ఉన్నారు.

గుజరాత్‌లో రాజకీయ సుస్థిరతను తమ సృష్టించడానికి ప్రతిపక్షాలు సాయపడాలని ముఖ్యమంత్రి శ్రీ మాధవ్ సింగ్ సోలంకీ గవర్నరు ప్రసంగంపై ధన్యవాదాలు తెల్పే తీర్మానంపై జరిగిన చర్చలో జక్కిరు కల్పించుకొనుట [illegible] చేశారు.

ప్రతిపక్షాలు, పార్లమెంటరీ ప్రజాస్వామ్య ప్రమాణాలకు తగిన విధంగా సహకరించాలని ఆయన సూచించారు.

న్యూఢిల్లీ, ఫిబ్రవరి 18:

ఇండియన్ ఎయిర్‌లైన్స్ వారు మూడు బోయింగ్ 737 విమానాలను నడుపుకుంటూ నిలుపు చేశారు.

రైలు పట్టాలపై ప్రదర్శన ఎం.ఎల్.ఎ.అరెస్టు

హైదరాబాద్, ఫిబ్రవరి 18:

నమ్మెలోనున్న ప్రభుత్వరంగం సిబ్బంది నమ్మకాయ సంఘం ఇచ్చిన "రైలులోకో" [రైళ్లను ఆపండి] పిలుపు సందర్భంగా, నేడిందరాబాద్ రైలు స్టేషనులో రైలు పట్టాలపై కూర్చున్న వారిలో నలుగురు శాసన సభ్యులు [illegible] పోలీసులు అరెస్టు చేశారు. డిప్టిచెల్లి పి.పి ఎక్స్‌ప్రెస్ ముందు సుమారు 400 మంది అడ్డంగా కూర్చుని రైలు పోకుండా చేశారు. ఆందోళన కారులు నినాదాలు చేస్తూ రైలు స్టేషనులోని పట్టాలు [illegible]

లోక్ సభలో ముష్టియుద్ధం: భీష్మనారాయణ్ విచారం

న్యూఢిల్లీ, ఫిబ్రవరి 18:

నిన్న లోక్‌సభలో కొందరు కాంగ్రెస్ (ఐ) సభ్యులు ప్రతిపక్ష సభ్యుల మధ్య ముష్టియుద్ధం జరిగిన సంఘటన పట్ల పార్లమెంటరీ వ్యవహారాల మంత్రి శ్రీ భీష్మనారాయణ్ సింగ్ విచారాన్ని వ్యక్తంచేశారు. విషయం ఎంత తీవ్రమైనదైనా సభ్యులు నిగ్రహంతో వ్యవహరించాలని ఆయన తమ పార్టీ సభ్యులకు సూచించారు.

శ్రీ సింగ్ పార్లమెంటులో కాంగ్రెస్ (ఐ) పార్టీ - డిఎంకే కూడా పార్టీ నేతలంతా తమ సభ్యులను పరిస్థితులు కట్టాలని ఆయన పార్టీ ఎం. పి.లనుకోరారు.

పార్టీ సభ్యులకు ఒక లేఖ వ్రాస్తూ ఆయన, సభ్యులు నిగ్రహంతో వ్యవహరించాలని, ఇతరులకు మార్గ దర్శకులు కావాలని సూచించారు.

నిన్నటి సంఘటనను కాంగ్రెస్ (ఐ) వాయుకర్యం తీవ్రంగా ఖండించినట్లు తన ఎం. ఎ.లు ప్రకటన [illegible] మంచి నట్టు తేలితే వారిపై కఠిన చర్యలు తీసుకోవచ్చునని తెలుస్తోంది.

స్పిరిట్ త్రాగి ఏడుగురి మృతి

న్యూఢిల్లీ, ఫిబ్రవరి 18:

[illegible] కుల పెద్ద లనుకూలురు పెద్దపీట చేసిన మందు విందు మారణ విందుగా తయారైంది. అనాదు కలుషితమయిన సారాయి తాగి మూడు తిన్న వారిలో నలుగురు స్త్రీలు, ఇద్దరు పురుషులు ప్రాణాలు కోల్పోయారు. చనిపోయిన వారి వయస్సులు 35-60 [illegible] మధ్య ఉంటుంది. మరో ముగ్గురు ఆస్పత్రిలో చికిత్స పొందుతున్నారు వారి పరిస్థితి మెరుగ్గానే ఉంది.

మందు [illegible] ప్రవేశపెడి దగ్గరగా [illegible] దుకాణం దుకాణాలు రూ. 70లకు [illegible] సీలెట్ అమ్మాడనే అనుమానంపై పోలీసులు ఆయనను [illegible] అరెస్టు చేశారు.

శవాలను పరీక్షకు పంపినట్లు, వివరాలు తెలిస్తేనే కాని మృతులకు కారణం కల్తీ మద్యమని చెప్పలేమని, కల్తీ మద్యంలో పాటు పనికి రాని పిరిగిన మందు కూడా కలుపుకొన్నారని కమిషనర్ జస్వాంత్ సింగ్ అన్నారు.

విందుకు సుమారు 15, 20 మంది వచ్చారని కుటుంబీకులు తెలుపుతూ, బస్తీలో [illegible] శవాలు సంతరించడం జరిగిందన్నారు.

పోస్టు మార్టంలు జరిగిన 12 గంటల తరువాత అతిథులు అస్వస్థత పొందారు. 10:[illegible] దేశీ మద్యం వారు అస్వస్థులయ్యారు.

మరణాలలో మూడు స్త్రీలకు జరిగినట్లు నిర్ధారణ జరుగుతున్నాయి. మరణాలు సంభవించిన కుటుంబాలు ఆర్థికంగా [illegible] నష్టపోయారు.

80-81 లో టి.టి.డి. రాబడిరు 23.19 కోట్లు

తిరుపతి, ఫిబ్రవరి 18:

1980-81 లో తిరుమల-తిరుపతి దేవస్థానానికి మొత్తం రు. 23.19 కోట్ల రాబడి వచ్చినది. ఇందులో హుండీలోనే రు. 7 కోట్లు. 1980-81 సంవత్సరంలో టి. టి. డి. ఖజానాలో ఈ మొత్తం పెద్దదిగా ఉంది.

రాజస్థాన్ మంత్రివర్గం విస్తరణ

జైపూర్, ఫిబ్రవరి 18:

రాజస్థాన్ మంత్రి వర్గంలో మరో నలుగురు రాజకీయ మంత్రులను నేడు మంత్రులుగా చేర్చి కుదించారు. వీరిలో మంత్రివర్గ సభ్యుల సంఖ్య 21కి చేరింది.

ప్రతిపక్షాలతో అంజయ్య చర్చలు

హైదరాబాదు, ఫిబ్రవరి 18:

ఆంధ్రప్రదేశ్ ముఖ్యమంత్రి శ్రీ టి. అంజయ్య నేడు ఉదయం 11 గంటలకు న్యూఢిల్లీలోని [illegible] లో ప్రతిపక్ష నాయకులతో సమావేశమయ్యారని ఈ [illegible] అధికార రీత్యా ప్రకటించ బడింది.

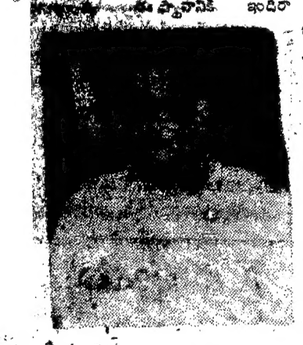

శ్రీ కోన ప్రభాకరరావు

కాంగ్రెస్ అభ్యర్థిగా శ్రీ ముకర్జీపై ఎన్నిక కాగలరని భావించబడుతోంది.

శాసన సభ సమావేశ స్థానానికి 24వ తేదీ ఉదయం 9-30 గంటలకు ఎన్నికలు జరుగుతుంది. ఈ స్థానానికి శ్రీ కోన ప్రభాకరరావు ఇందిరా కాంగ్రెస్ అభ్యర్థిగా ఎంపిక అయ్యే అవకాశం ఉంది.

[illegible] శాసనసభ్యుల బృందం తారీఖు నిర్ణయాలపై శాసనసభలో ఈ నెల 23 న చర్చ జరుగుతుంది. దుష్పరులు [illegible] వారు వాకౌట్ జరిపారు.

మణిపూర్ అసెంబ్లీ నుంచి యాపత్తు పతిపక్షం వాకౌట్

ఇంఫాల్, ఫిబ్రవరి 18:

మణిపూర్ శాసన సభలో గవర్నరు శ్రీ ఎల్. పి. సింగ్ బడ్జెట్ సమావేశాన్ని ప్రారంభిస్తూ తన ప్రసంగాన్ని చదువుతుండగా ప్రారంభించక ముందు యాపత్తు ప్రతిపక్షం వాకౌట్ జరిపింది. నిబంధనలకు విరుద్ధం తెలుపుతూనే సమావేశాలను వారం రోజులు వాయిదా వేసి సంబర్చ్ 23 న తిరిగి జరుగునట్లు వారు వాకౌట్ జరిపారు.

ఈ బడ్జెట్ సమావేశాలను ఫిబ్రవరి 12 నుండి 18వ వాయిదా వేయడంజరిగింది. సమావేశాన్ని వాయిదా వేయడానికి తర్వాత కారణం చెబుతామని వక్తలు చెప్పారు కాని ప్రతిపక్ష సభ్యులకు ఆ సమాధానం సంతృప్తి లేదు.

ప్రతిపక్ష సభ్యులలో నలుగురు పీపుల్స్ పార్టీ, (కాంగ్రెస్ అర్స్) మార్క్సిస్ట్ కమ్యూనిస్టు పార్టీలకు చెందిన వారున్నారు.

పటాన్‌చెరులో లాఠీచార్జీ

హైదరాబాద్, ఫిబ్రవరి 18:

పటాన్‌చెరువులోని సిరిస్టెట్ టెక్నో పెక్ (ఎస్. ఎస్. డి. ఐ.) సంస్థ ఉద్యోగుల సంఘానికి, పటాన్ చెరువు పరిశ్రమల ఉద్యోగ సంఘాల సభ్యులు సంఘం నాయకులపై మంగళవారం ఇరువైపులు రెండుపార్టుల లాఠీచార్జీ, సమ్మెలు సంఘం అంతమైంది. లాఠీచార్జీలో ఎస్. ఎస్. డి. ఐ. కి చెందిన పలు మహిళా ఉద్యోగులు ఇరువైపుల పరిశ్రమల సిబ్బంది వాదులుకు స్వల్పంగా గాయపడ్డారు.

[illegible] వెరుతున్న పోలీస్ వ్యానులు పక్క [illegible] పట్టుకొని [illegible] పోలీసులు జరిపిన [illegible] లతో [illegible] సభ్యులు సంఘం [illegible] శ్రీ [illegible] ఆధ్వర్యంలో [illegible] ఆందోళన చేపట్టారు.

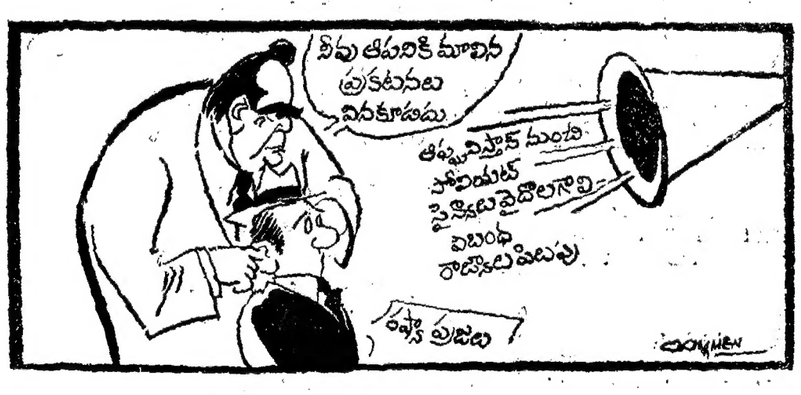

పార్లమెంటు ఉభయ సభలు వాయిదా

న్యూఢిల్లీ, ఫిబ్రవరి 18:

[illegible] సమావేశాలు [illegible] వాయిదా పడినట్లు [illegible] తెలిపారు.

చైనాలో అనిశ్చిత పరిస్థితి

బీజింగ్, ఫిబ్రవరి 18:

చైనాలో రాజకీయ అస్థిర పరిస్థితి [illegible] కొనసాగుతున్నది. [illegible] పరిస్థితులు [illegible] వారిని [illegible] ఆందోళనలు [illegible] 1968 నుండి చైనాలో రాజకీయ సుస్థిరత నెలకొనుటకు, దేశ ప్రధాని శ్రీ హువాంగ్ కుయోఫెంగ్ కాబినెట్టులోకి అస్థిర పరిస్థితి [illegible] పెట్టినట్లు [illegible] ప్రధాని శ్రీ [illegible] [illegible] ప్రకటించారు.

[illegible] ఆయుధ సేకరణ [illegible] ఆయుధ సేకరణ [illegible] ఆయుధ సేకరణ [

ఏజెంట్లు కావలెను

మా ప్రసిద్ధ కార్పెట్లు, రగ్గులు, టపాసిట్లు, టవల్స్‌కు అడ్వర్టయిజ్ బుక్ చేయుటకు ఏజెంట్లు కావలెను. మంచి కమీషను మరియు సంవత్సరం బోనసు, సాంపిల్సు ఉచితం.

The Eastern Carpet works
P.B. No. 25, Bhavani.638301

లాటరి

లాటరీ! లాటరీ!! లాటరీ!!!

సంజయ్ ఏజన్సీ, న్యూఢిల్లీ, [అన్నిరాష్ట్రాల లాటరీ ఏజెంట్లు,] బ్రాంచి: హైదరాబాద్‌లో ప్రారంభించబడింది. స్టాకిస్టులు: [1] హీరా టేల్ (ప్రదేశ్ లాటరీ, [2] యు. పి. బంపర్ లాటరీ, [3] పాండిచ్చేరి లాటరీ.

వివరాలకు సంప్రదించండి:

సంజయ్ ఏజన్సీ, పోస్ట్: 56711.

రూమ్ నెం. 39, c/o హోటల్ పద్మావతి ఫామ్ యూనిక్, హైదరాబాద్—27.

[ది ఆదవాని కో-ఆపరేటివ్ మార్కెటింగ్ సొసైటీ (లిమిటెడ్) అదోని

టెండరు నోటీసు

ది ఆదవాని కో-ఆపరేటివ్— మార్కెటింగు సొసైటీ (లిమిటెడ్) Y No.321, అదవాని, చైర్మన్ వారిచ్చేటి సొసైటీకి సంబంధించిన, ప్లాంటు, మిషనరీ మూడు సంవత్సరములు కాలమునకు అద్దెకు (లీజుకు) తీసికొనుటకై సీలువేసిన టెండర్లు కోరడమైనది.

సీలువేసిన టెండర్లు 25.2.1981 తేదీనగాని అంతకుముందుగాని, డివిజనల్ కో ఆపరేటివ్ ఆఫీసరు, అదవాని, మరియు చైర్మన్, ది అదవాని కోఆపరేటివ్ మార్కెటింగు సొసైటీ లిమిటెడ్, అదవానివారి ఆఫీసులో చేరునట్లుగా పంపవలెను. సీల్డు టెండర్లతోపాటు, ఎర్నెస్టు డిపాజిట్ క్రింద రు. 1000 సొసైటీకుండు చెల్లించిన రసీదు జతపరచవలెను.

అదనపు (లీజుకు) తీసుకొన దలచిన వారు, ఇతర వివరములకు ఈ క్రింది పంతులు చేసినవారిని సంప్రదించ కోరడమైనది.

యస్. బసవశంకరయ్య
డివిజనల్ కో ఆపరేటివ్ ఆఫీసరు,
మరియు చైర్మన్,
(ది ఆదవాని కో-ఆపరేటివ్ మార్కెటింగ్ సొసైటి (లిమిటెడ్) అదోని

కర్నూలు మునిసిపాలిటీ

పనికి టెండరు

ఇందుమూలముగా యావన్మందికి తెలియజేయడమేమనగా 1981—82వ సంవత్సరమునకు కూలగాయల మార్కెట్లు, జంతువధ శాలలు, గొర్రె మాంసము అంగళ్ళు, గొడ్డు మాంసము అంగళ్ళు, చేపల మార్కెట్లు, సైకిల్ స్టాండు మరియు మామిడాల పాడులోని వ్యవసాయపు భూమి మొదలగువాటిలో పశువులు వసూలు చేసుకొనుటకు 9.3.81వ తేదీ మధ్యాహ్నము 3—00 గంటలకు మునిసిపల్ కమీషనర్ మరియు స్పెషల్ ఆఫీసరుచే బహిరంగముగా మునిసిపల్ ఆఫీసులో వేలము వేయబడును.

కాన వేలములో పాల్గొనదలచువారు నిర్ణయించిన ధరావత్తును మునిసిపల్ ట్రెజరీలో చెల్లించి సెల్ఫ్ అటెస్టెడ్ సర్టిఫికేట్ పాటదారు పరచి వేలములో పాల్గొనవచ్చును. మిగత వేలము వివరములు మునిసిపల్ ఆఫీసు పనివేళలో వేళలో తెలుసుకొనవచ్చును.

(సం) పి. జి. శ్రీరాములు,
కమీషనరు మరియు స్పెషల్ ఆఫీసర్
కర్నూలు మునిసిపాలిటీ. కర్నూలు.
DIPR No. 374/C3/Advt-11/81

తాల్ ఎరువుల ఫాక్టరీ నిర్మాణం జాప్యంకాబోదు: సేథీ హామీ

న్యూఢిల్లీ, ఫిబ్రవరి 18:

నవాజ్ వరువును ఇంధనంగా వాడే మహారాష్ట్రలోని తాల్ ఎరువుల కర్మాగారం నిర్మాణంలో జాప్యం వుండదని పెట్రోలియం, రసాయనాలు, ఎరువుల శాఖామంత్రి శ్రీ పి. సి. సేథి లోక్‌సభలో హామీ ఇచ్చారు.

1984 సం. లో ఈ ప్రాజెక్టు పూర్తి కావాల్సి వున్నది. ప్రాజెక్టు విదేశీ కన్సల్టెన్సీ సంస్థను మార్చినందుకు ప్రపంచబ్యాంకు రుణం ఇవ్వడానికి తిరస్కరించింది.

డెన్మార్క్ నుంచి మూడు కోట్లు, బ్రిటన్ నుంచి ఆరు కోట్లు, జపాన్ నుంచి ఏడు కోట్లు ఇటలీ నుంచి రెండు కోట్లు డాలర్లు రుణంగా అందగలదని ఆశిస్తున్నామని, ఫ్రాన్స్, ఇతర దేశాల నుంచి కూడా రుణం దొరకుతుందని శ్రీ సేథీ చెప్పారు.

రుణం ఇవ్వడానికి నిరాకరించినందుకు ప్రపంచ బాంకుకు భారత ప్రభుత్వం నిరసన తెలియజేస్తుందని ఆయన ప్రకటించారు. ప్రపంచ బాంకు నుంచి 25 కోట్ల డాలర్ల రుణాన్ని ప్రభుత్వం ఆశించింది.

ప్రపంచ బాంకుతో కుదుర్చుకున్న రుణ ఒప్పందం ఆలస్యానికి అమ్మోనియా కర్మాగారాలకు కన్సల్టెంట్ (సంప్రదాయ) లను నియమించడం ఒక షరతుగా పున్నదని, ప్రభుత్వం ఎంపిక చేసిన కన్సల్టెంట్‌ను ప్రపంచ బాంకుకు ఆమోదయోగ్యం కాలేదని శ్రీ సేథీ చెప్పారు. ప్రాజెక్టు సకాలంలో సంతృప్తికరంగా పూర్తి కావడానికి ప్రభుత్వం నిర్ణయాలు అనుకూలంగా తీసుకోవడం ప్రపంచ బాంకు భావించినట్లు ఆయన వివరించారు.

ఇందువల్ల గత ఏడాది ఆఖరుతో ఈ ఒప్పందం రద్దయింది.

నిజాం సాగర్ కింద లోకలైజేషన్ మారనందుకు సమితి సలహా సంఘం విమర్శ

నిజామాబాదు, ఫిబ్రవరి 18:

ప్రతి సంవత్సరం ఎంట విస్తీర్ణం పెరుగుతున్నప్పటికీ 1965 సంవత్సరం నిజాం సాగర్ క్రింద ఉన్న ఎంటను బట్టి అప్పటి ఎద్దడినిబట్టి లోకలైజేషన్ పద్ధతినిర్ణయించారని, ఇప్పటికీ అదే ఎద్దడి సాగుతున్నదని పెంటకుర్తు సర్పంచ్ శ్రీ రామచందర్ రావు తీవ్రంగా విమర్శించారు.

బోధన్ సమితి సలహా సంఘం సమావేశంలో మాట్లాడుతూ, వెంటనే రిలోకలైజేషన్ పద్ధతిని ప్రవేశపెట్టి ప్రతిరైతుకు ఏదో ఒక ఎంటకు సమృద్ధిగా రులభించేటట్లు ప్రభుత్వం ఒక నిర్ణయం గైకొనాలని కోరారు.

సమావేశానికి బోధన్ శాసనసభ్యుడు శ్రీ గంగారాం సర్పంచ్ స్థానే సర్పంచ్ శ్రీ జి. వెంకటేశ్వరరావు అధ్యక్షత వహించారు.

నిజామసాగర్‌లో రు తక్కువగానుండుటవల్ల నేటిని అదుపు చేసి ప్రస్తుతం సాగులో ఉన్న చెరుకుపంటలకు నీరు ఇవ్వాలని నిర్ణయించినప్పటికీ ప్రభుత్వ ఆదేశాలను దాటి చెరుకు సాగాలనే, నిజామసాగర్‌లో ఉన్నదీరు అందరికీసమానంగా ఎంపిక కావడం అసాధ్యమని నిజామాబాద్ నేటి పరిస్థితి ఏగ్జిక్యూటివ్ ఇంజనీరు శ్రీ వినాయకరావు తెలిపారు.

ఒకవేళ నీరు వదిలినా అక్రమంగా వ్యవసాయదారులు నీటిని దుర్వినియోగం చేయకుండా పోలీసులను అప్రమత్తపరచి చేయడానికి ప్రయత్నిస్తున్నప్పటికీ వారి అటులు సాగలేదని సర్పంచ్ బిర్గ మిర్యాగూడ లోక్ సభ నియోజకవర్గం సభ్యుడు శ్రీ జి. ఎస్. రెడ్డి హెచ్చరించారు.

రాష్ట్ర మంత్రులు, హోంమంత్రి, గ్రామాల్లో లూటీలు, హత్యలు, భయాందోళనలు లక్ష్యించడానికి కారణం కట్టుకున్నారని ఆయన ఒక ప్రకటనలో తెలిపారు.

వివిధ పార్టీల కార్యకర్తలు పోలీసులకు సహకరించి బర్లాలో శాంతిభద్రతల పరిరక్షణకు తోడ్పడాలని ఆయన విజ్ఞప్తి చేశారు

కూలు పర్మిట్లని, ప్రభుత్వాలు సృష్టిస్తున్న భయాందోళనను కలిగిస్తున్నాగా ఎదిరించాలని ఆయన కోరారు (హి.స)

కడమ్ పాజెక్టు బి. జోన్ రైతుల దుస్థితి

మంచిర్యాల, ఫిబ్రవరి 18:

కడెం ప్రాజెక్టు నుండి బి. జోన్ రైతులకు పెట్టవలసిన ఇస్తామన్న నీరు నత్రి

(6 వ కాలం చూడుడు)

దేశంలో రాకపోకలపై అదుపునకు కంప్యూటర్ల గ్రిడ్

న్యూఢిల్లీ, ఫిబ్రవరి 18: ఢిల్లీలోను రాష్ట్రాలలోను గల పోలీసు కంప్యూటర్లన జాతీయ గ్రిడ్‌రూపొందించడానికి, అనుసంధానం చేయవలసి వున్నదని— రాకపోకల సమగ్ర నిర్వహణా వ్యవస్థగా ఈ కంప్యూటర్లను ఉపయోగించాలని, దేశీయ వ్యవహారాల సహాయ మంత్రి శ్రీ యోగేంద్రమక్వానా నేడు పేర్కొన్నారు.

పోలీసు కంప్యూటర్ వినియోగదారుల రెండవ సమావేశాన్ని ప్రారంభిస్తూ, దేశంలో ప్రతి వాహనం యొక్క వన్నుల చెల్లింపు లైసెన్సులు చెల్లుబాటు, పని చేసే స్థితి గురించి తెలుసుకోవడం, సాధ్యమవుతుందని ఆయన అన్నారు.

పోలీసు కంప్యూటర్ వ్యవస్థ నుంచి అత్యుత్తమ ప్రయోజనం పొందగలిగేందుకు గాను వాటి నిర్వహణకు తగిన సిబ్బంది ఏర్పాటు చేయవలసిన శ్రీ మక్వానా కోరారు.

అయిదు సంవత్సరాల క్రిందట ప్రారంభించబడిన ఒక కార్యక్రమం క్రింద ఢిల్లీలో జాతీయ పోలీసు కంప్యూటర్ కేంద్రాన్ని ఆంధ్రప్రదేశ్, కర్నాటక, తమిళనాడు, మహారాష్ట్ర గుజరాత్—రాజస్థాన్‌లో రాష్ట్రీయ కేంద్రాలను వెలకొల్పారు.

(శేష కాలం తరువాయి)

కమలాపురం తాలూకా తాటిమాకులపల్లిలో గొట్టం బావుల పథకానికి ఎ. పి. ఎస్. ఐ. డి. సి. సూపరింటెండింగ్ ఇంజనీర్ శ్రీ ఎం, మస్తాన్‌రావు ప్రారంభోత్సవం చేసినప్పటి చిత్రం.

త్వరలో అదనపు సేద్యపునీరు వదలకపోతే పంట నష్టం

నంద్యాల, ఫిబ్రవరి 18

కడప—కర్నూలు కాల్వ అన్న తూములో రబీకాలంలో అవసరమైన నీటి పారుదల 2,300 క్యూసెక్కులు. ప్రస్తుతం నంద్యాల వద్ద లభ్యమవుతున్నది 1900 క్యూసెక్కులు మాత్రమే ఉంది. నీటి పారుదల నేడుకాదా ఆరంభమగుతుంది. టి. బి. డామునుండి ఎగువన నీరు సకాలంలో కాల్వ క్రింది భూములకు రాకపోతే నీరు. రాయలసీమలో ఈసంవత్సరం కరువు తాండవిస్తుంటే, ప్రభుత్వాధికారులు రబీకాలంలో అరుతడి భూములలో జొన్న, వేరుసెనగ పెసర మొదలగు పైరులు వేసేటట్లుంటే అవసరమైన నీరుంటుందని వాగ్దానం చేసినందున, వేల ఎకరాలలో రైతులు వేరుసెనగ పైరు వేసినారు. సేద్యపు పనైరాలకు, విత్తనం జల్లటానికి ఎంతో ఖర్చు పెట్టారు. ప్రస్తుతం నీరు సరిగా రాకపోవుట వలన, చిన్నకాలు వద్దకాలు రైతులు పేరిన పన్నని పేరు పెరుగుతూనే వాడిపోతోంది. ఈ పరిస్థితిని నివారించుటకై వేలకొద్దీ రైతులు సరిగా 600 క్యూసెక్కుల నీరు తుంగభద్ర నీటిని కె. సి. కెనాల్ ద్వారా 2,3 లోజులలో విడుదల చేయాలని చీఫ్ ఇంజనీరుకోరారు. వేలకొలది వేల ఎకరాలలో కోట్లకొద్దీ రూపాయలు విలువచేసే వేరుసెనగపైరు పస్టపల్యే ప్రమాదమున్నదని రైతులు ఆందోళన చెందుతున్నారు.

నీటి కొరత నివారణకు శాశ్వత పథకాలు

ఆదోని, ఫిబ్రవరి 18:

రాష్ట్రంలో లన్ని మునిసిపాలిటీలలో ఏర్పడిన నీటి కొరతను పూర్తిగా తీర్చడానికి 80 శాతం డ్రైనేజి పద్ధతిని ప్రవేశపెట్టడానికి లంబర్జాతీయ నీటిసరఫరా దశాబ్దం [1981—1991] క్రింద నిర్ణయం గైకొన్నట్లు రాష్ట్ర ప్రజారోగ్య శాఖ ఇంజనీరు శ్రీ వి. ప్రేమానంద్ తెలిపారు

ఆదోని, కర్నూలు, చిత్తూరు, గుంటూరు వెల్లూరు, కావలి, తెనాలి, రేణిగుంట, రంగారెడ్డి జిల్లాలో అదనపు నీటి సౌకర్యాని కలుగజేయనున్నట్లు ఆయన పత్రికా విలేకరుల సమావేశంలో తెలిపారు.

రానున్న వేసవి దృష్ట్యా ఆదోనిలో నీటి ఎద్దడిని ఎదుర్కోవడానికి బసివరం నంపింగ్ స్టేషన్‌కు అదనంగా మరో రెండు పంపులను అమర్చదలచినట్లు పట్టణంలో అక్కడక్కడా మొత్తం 10 గొట్టపు బావులను నిర్మించనున్నట్లు ఆయన తెలిపారు.

ఆదోనిలోని వ్రంగు:నేటు బావులు రామప్ప బావి, యోగి లక్ష్మమ్మ బావులలో పూడికతీయించి, వీటిలో నీళ్ళు తోడే పంపులను అమర్చ గ్రామంలోని అన్ని ప్రాంతాలకు నీటి సరఫరా చేయడానికి నిర్ణయించినట్లు శ్రీ ప్రేమానంద్ తెలిపారు.

క్షామనివారణ పథకం క్రింద ఆదోని మురికివాడలలో, ఎనిమిది ప్రాంతాలలో గొట్టపు బావుల నిర్మాణానికి ప్రభుత్వం ఐదు లక్షల రూపాయలు ఏం జూరు చేసింది.

ప్రత్యేకంగా అనంతపురానికి కోటి 24 లక్షల రూపాయల ఖర్చులో తుంగభద్ర హెచ్. ఎల్. సి. ద్వారా మేవి కాలువను

రూ. 260 కోట్లతో పట్టు పరిశ్రమ అభివృద్ధి

బెంగుళూరు, ఫిబ్రవరి 18:

ఆరవ ప్రణాళిక కాలంలో పట్టుపరిశ్రమ అభివృద్ధికిగాను రు. 260 కోట్ల పెట్టుబడితో ఒక కార్యక్రమం చేపడతారు.

1985 సం. నాటికి దేశంలో పట్టు ఉత్పత్తి 10,265 టన్నులకు పెరగగలదని ఆశిస్తున్నట్లు అధికారవర్గాలు తెలిపాయి. 1979—80 సం.లో మనదేశం రు. 48 కోట్ల పట్టును ఎగుమతి చేసింది. ఉత్పత్తి పెరిగినప్పుడు ఎగుమతులు కూడా గణనీయంగా పెరుగుతాయని భావిస్తున్నారు.

ఆరవ ప్రణాళికలోని ప్రపంచ బాంకు నుంచి అందే రు. 80 కోట్ల సహాయంతో కర్నాటక రాష్ట్రంలో ఒక పట్టు పరిశ్రమ అభివృద్ధి కార్యక్రమం చేపడతారని అధికారులు చెప్పారు.

బాగా మృతికి ఖమ్మం న్యాయవాదుల సంతాపం

ఖమ్మం, ఫిబ్రవరి 18:

మాజీ విదేశాంగ మంత్రి, ప్రముఖ న్యాయశాస్త్రకోవిదుడు శ్రీ ఎం. సి. చాగ్లా మృతికి ఖమ్మం న్యాయవాదుల సంఘం తీవ్ర సంతాపం వ్యక్తం చేసింది.

న్యాయవాదుల సంఘం అధ్యక్షుడు శ్రీ కాయూరి సూర్య ప్రకాశరావు మాట్లాడుతూ, శ్రీ చాగ్లా దేశంకోసం తీవ్రంగా కృషి చేసారని, విద్యారంగంలో, న్యాయశాస్త్ర విషయంలో ఆయన చేసిన సూచనలు అత్యంత విలువైనవని అన్నారు.

ప్రభుత్వ న్యాయవాది శ్రీ కేటూరి కృష్ణమూర్తి, సంఘం కోశాధికారి శ్రీ మల్లాది వెంకటరెడ్డి కూడా ప్రసంగించారు. [హిం]

ఖమ్మం మున్సిపాలిటీపై విమర్శ

ఖమ్మం, ఫిబ్రవరి 18:

అక్షమందాది జనాభాగల ఖమ్మం పట్టణ ప్రజల సౌకర్యాల గురించి మునిసిపాలిటీ పూర్తిగా పట్టించుకోవడం లేదని పట్టణ బి.జె.పి. ప్రధానకార్యదర్శి శ్రీ సత్యనారాయణ రాజా ఆరోపించారు.

వీధి దీపాలు సరిపడినన్ని లేవు. ఉన్నవి సరిగ్గా వెలగవు. మంచినీటి పథకంలో ఒక్కరోజు నీరురాదు, పట్టణ వీధులు ఎప్పుడూ అపరిశుభ్రంగానే ఉంటాయి. ఇటీవలే మురుగు కాల్వలేని జాగలేక ఎన్నాళ్ళ దుకో దేవుడికే తెలియాలి ఒక ప్రకటనలో శ్రీ రాజా పేర్కొన్నారు.

రోడ్లను కూడా మరమ్మత్తు చేయవలసిన ఆయన కమిషనరుకు పంపిన విజ్ఞప్తి పత్రంలో కోరారు. (ప్రా.వ)

మెషినరీ

1001 వర్క్‌షాపు, ప్రింటింగ్ ప్రెస్ పరికరాలు, యంత్రసామగ్రి కొనుగోలు చేయుటకు, వ్యాపారము పూర్తి పూచీ గలదు. యంత్రసామగ్రి కొనుగోలుకు సంప్రదించండి

Modi Machines
70, Armenian Street,
Madras-600001. Phone: 247[illegible]

ఇండియన్ కౌన్సిల్ ఆఫ్ మెడికల్ రీసర్చి

గవర్నమెంట్ హాస్పిటల్ ఫర్ మెంటల్ కేర్, వాల్తేరు.

రీసర్చి అసిస్టెంట్సు ఉద్యోగాలకు నియామకము

ప్రకటన

వాల్తేరులోని, గవర్నమెంటు హాస్పిటల్ ఫర్ మెంటల్ కేర్ నందు ప్రొఫెసర్ ఆఫ్ సైకియాట్రి ఆంధ్ర మెడికల్ కాలేజి అండ్ మెంబర్ ఆఫ్ ఇండియన్ కౌన్సిల్ ఆఫ్ మెడికల్ రీసర్చి డాక్టర్ శ్రీమతి జయనాగరాజ అధ్యక్షతలో రీసర్చి ప్రాజెక్టులో ఇండియన్ కౌన్సిల్ ఆఫ్ మెడికల్ రీసర్చిలో రీసర్చి అసిస్టెంట్సుగా రెండు ఖాళీలకు [illegible] పట్టభద్రులయినవారి దరఖాస్తులను ఈ క్రింది వంతకుపుదారునికే కోరబడుచున్నవి.

అర్హతలు: ఎం. బి., బి. ఎస్. తోపాటు సైకియాట్రి లేదా పీడియాట్రిక్స్‌లో లేదా జనరల్ మెడిసిన్‌లో పోస్టుగ్రాడ్యుయేట్ డిప్లొమా లేదా డిగ్రీ, మరియు సైకియాట్రి రీసర్చి పనిలో కనీసం మూడు సంవత్సరములు అనుభవము.

జీతం: నెలకు 2 (రెండు) సంవత్సరాలు.

స్టైపెండ: నెలకు మొదటి సంవత్సరం నెలకు ఒకటికి మొత్తం సమానంగా రు. 1500

వయస్సు: 35 సంవత్సరములలోపు.

దరఖాస్తు: పైన పేర్కొనబడిన అర్హతలు, డిగ్రీ, సర్టిఫికెట్లకు సంబంధించిన కాపీలను దరఖాస్తులను ఈ ఆఫీసుకు 18—3—1981వ తేదీలోపు అందునట్లు పంపవలెను. ఆలస్యం గా వచ్చిన దరఖాస్తులు తిరస్కరించబడవు.

సూపరింటెండెంట్ అండ్ మెంబర్ ఆఫ్ ఐ.సి.ఎం.ఆర్.

ఆంధ్రప్రదేశ్ ప్రభుత్వం

ఇరిగేషన్ అండ్ పవర్ డిపార్ట్‌మెంటు

సూపరింటెండింగ్ ఇంజనీరువారి కార్యాలయము, టి. బి. పి. హెచ్. యల్. పి. సర్కిలు, అనంతపురం.

టెండరు నోటీసు నెం. 463M1/6-2-81

ఈ దిగువ పనులకోసం కేటగిరి—1 మరియు అంతకన్నా రిజిస్టర్డ్ కంట్రాక్టర్లు (జి.వో.ఎం.ఎస్. నెం. 1077 తేదీ 10—7—1967 ప్రకారం రిజిస్టర్ అయినవారు) సూపరింటెండింగ్ ఇంజనీరు, టి.బి.పి. హెచ్.సి. సర్కిల్, అనంతపురం వారిచే మ. 3—00 గం.లవరకు బోనఫైడ్ రీతిలో సీల్డు టెండర్లు స్వీకరించబడును.

క్రమ సంఖ్య	పని వివరము	లక్ష రూపాయిల పరిమితి 1½% వంతున ధరావత్తు నెలాఖరు డిపాజిట్ రూపేణా	బ్యాంకు గ్యారంటీ రూపేణా	ఆయిన సెక్యూరిటీ కొరకు 1 వారంలోపుగా బ్యాంకు గ్యారంటీ మరియు ధరావత్తు చేయవలసిన మొత్తం	టెండరు సెడ్యూల్ ధరావత్తు ఆధికారి నివరము	సమర్పించవలసిన తేదీ	టెండరు సెడ్యూల్ ధరావత్తు స్వీకరించు తేదీ	టెండరు సెడ్యూల్ ధరావత్తు చేయవలసిన తేదీ	టెండరు తెరువబడు తేదీ
1	2	3		4	5	6	7	8	9	10
1.	అనంతపురం జిల్లా పెన్నఅహోబిలం బ్యాలన్సింగ్ రిజర్వాయర్ ప్రాజెక్టు వాన్ వోవర్ స్లీ మ్యూనరీ డ్యాం రైట్ స్పర్స్ డ్యాం 970 మీటర్లనుండి 1020 మీ.వరకు	రూ 10,000	రూ 80,000	రూ 60,000	రూ 105	చీఫ్ అండ్ అకౌంట్స్ ఆఫీసర్, తుంగభద్ర ఎగువకాలువ స్టేజి—2 అనంతపురం	12వెంలు	10.3.81	10.3.81 నుండి 12.3.81 వరకు	20.3.81
2.	అనంతపురం జిల్లా పెన్నఅహోబిలం బ్యాలన్సింగ్ రిజర్వాయర్, ప్రాజెక్టు వాన్ వోవర్ స్లీ మ్యూనరీ డ్యాం లెఫ్ట్ స్పర్స్ డ్యాం 610 మీటర్లు నుండి 670 మీటర్ల వరకు.	10,000	90,000	87,500	105	చీఫ్ అండ్ అకౌంట్స్ ఆఫీసర్, తుంగభద్ర ఎగువకాలువ స్టేజి—2, అనంతపురం	12వెంలు	10.3.81	10.3.81 నుండి 12.3.81 వరకు	20.3.81

1. టెండర్లు ఒక్కొక్కవని ఎదురుగా తెలిపినతేదీలో మ3—15వి.ల నుంచి పోటరైన టెండరుదార్లు లేదా వారి అధికారంపొందిన ఏజంట్లు సమక్షములో తెరవబడును.
2. నిర్ణీత పారంలో గల టెండర్లు సూపరింటెండింగ్ ఇంజనీయర్, ఐ.అండ్.పి.డి.,టి.బి.పి.హెచ్.ఎల్.సి.సర్కిల్, అనంతపురము నుంచి పైన తెలిపిన కాలములో పొందవచ్చును.
3. టెండరుసెడ్యూలుకొరకు దరకాస్తుతోపాటు టెండరుసెడ్యూలు ధర క్రింద 882 పి.డబ్ల్యు.డి. క్యాష్‌రిసి టెన్సన్‌ఖాతాకు చెందునట్లు చెలావా జతపరచి పంపవలెను.
4. టెండర్లతోపాటు ఎర్నెస్టుమనీ డిపాజిట్టుక్రింద (ఇఎడిచెలావ్)పంపవలెను. ఆ మొత్తాన్ని ఈక్రిందఖాతాకు చెల్లించవలెను. రెవిన్యూ డిపాజిట్స్ ఖాతాక్రింద ఈ మొత్తాన్ని చెల్లించి ఆ చలావాపుకాని లేక మొదటి 10,000 రూపాయలకు డిమ్యాండుడ్రాఫ్టు, మిగిలినమొత్తానికి పైనతెలిపిన బ్యాంకు గ్యారంటీ రూపములోకాని చెల్లించవలెను.
5. టెండరుసెడ్యూలు పోస్టుద్వారా పంపబడదు. వాటిని స్వయంగా పొందవచ్చును. లేదా అధారిటీలెటర్‌లో వారి అనుమతిపొందిన ఏజంటుద్వారా పొందవచ్చును. ఏ పరిస్థితిలోనూ టెండరుసెడ్యూలు ధర వాపసుచేయబడదు.
6. టెండర్లు పంపగోరువారు టెండరుసెడ్యూలు కొరకు పంపు దరఖాస్తుతోపాటు10—7—1967 తేదీగల జి.వో.ఎం.ఎస్. నం.1077ప్రకారం క్లాస్—1 సివిల్‌కంట్రాక్టర్లుగా రిజిస్టరు అయినట్లు దాఖలా పంపవలెను. తాముచేపట్టినపనులమీద లభ్యా న్నాప్రకారం నిర్ణయించిన అభివృద్ధిని సాధించగలపనేందుకు తగిన సామర్థ్యం ఉన్నట్లు తగిన మెమిరీ ఉన్నట్లు రుజువుదాఖలా చేయవలెను.
7. పైనపనికి సంబంధప్రకారం సాంకేతిక అనిస్టెంటు (ట్లు) నియమించుకోవలసిన అవసరం ఉన్నది.
8. టెండర్లను భాగంగానాని లేక పూర్తిగానాని ఎట్టికారణం చూపకుండానే తోసివేసే అధికారం సూపరింటెండింగ్ ఇంజనీరుకు కలదు.

(సం) కె. శ్రీరామకృష్ణయ్య,
సూపరింటెండింగ్ ఇంజనీర్
టి. బి. పి., హెచ్. ఎల్. సి. సర్కిల్, అనంతపురం.

DIPR No.211/C2/Advt/81

ఆంధ్రప్రదేశ్ ప్రభుత్వము

జనరల్ సూపరింటెండెంట్ వారి కార్యాలయం,
పి. డబ్ల్యు. వర్క్‌షాప్ అండ్ స్టోర్స్, హైదరాబాద్. పి. మ

తంతి: STEAM
ఫోన్: 32606 మరియు 22120

టెండరు నోటీసు

నెం. GS/HYD/10/80—81 — తేది: 10—2—1981

వాహనం అమ్మకము

ఈ క్రిందగల వాహనములను "వున్నది వున్నట్లే, వున్నచోటనే" అనే పద్ధతిపై అమ్మకమునకు జనరల్ సూపరింటెండెంట్, పి. డబ్ల్యు. వర్క్‌షాప్స్ అండ్ స్టోర్స్, మింట్‌కాంపౌండ్, హైదరాబాద్‌వారిచే సీలువేసిన టెండర్లు తేది: 18—3—1981 నాడు మ. 2 గం. వరకు అందుకొనబడి, అదేరోజున మ. 3 గం. లకు తెరువబడును.

క్రమ సంఖ్య	వాహనము పేరు మరియు నంబరు	మోడల్	ధరావత్తు సొమ్ము డిపాజిట్
1.	విల్లీస్ స్టేషన్ వ్యాగన్ APR 515	1960 మోడల్	రు. 1000
2.	అంబాసిడర్ కారు AAX 1536	1941 మోడల్	రు. 1000

టెండరును నిబంధనలు మీద (వాసి, ధరావత్తుసొమ్ముకు జనరల్ సూపరింటెండెంట్, పి. డబ్ల్యు. వర్క్‌షాప్స్ అండ్ స్టోర్స్, హైదరాబాద్ వారిపేర్న పొందిన డిమాండ్ డ్రాఫ్టు నుండలదగ్గి, పంపబడును. కోరినవిధంగా ధరావత్తుసొమ్మును టెండరులోపలుగా పంపక్షంలో వెంటనే తిరస్కరించబడును.

టెండర్లు సీలువేసిన కవరునందుంచి, దానిమీద టెండరునోటీసు నం. మరియు తేదీ నంబరు స్పష్టంగా వ్రాయవలెను.

టెండరు రేట్లమీద ఆనువర్తించు విధంగా అమ్మకంపన్ను విధించబడును.

టెండర్లు రువడం తేదీనకు మూడు రోజులు ముందుగా సెలవురోజులు మినహాయించి పనివేళలందు వాహనములను తనిఖీ చేసుకొనవచ్చును.

ఏదయినా పొందిన టెండరుదారుడు టెండరు అంగీకరించబడిన తేదీనుండి ఒక్కరోజులోపూర్తి అరీదును, వరిదును అనువర్తించు అమ్మకం పన్నులుచేర్చు చెల్లించుచుండెను. ఇచ్చిన విషయంలో పనియం పొడిగింపు ఎట్టి పరిస్థితులందు అనుమతించబడదు. నిర్ణీత కాలంలోగా పూర్తి అరీదును చెల్లించనిపక్షంలో ధరావత్తుసొమ్మును భక్తపర్చుకొనెదరు.

విజయం పొందిన టెండరుదారులు వాహనమును తమ స్వంత ఖర్చుమీద డిపార్టుమెంటల్ అధికారి సమక్షంలో అరీదును చెల్లించిన 10 రోజులలోగా రిమూవ్ చేసికొనవలెను. పక్షంలో రోజునకు రు. 10 చొప్పునతుగు విధించబడును. టెండరు అంగీకరించబడిన వాహనముయొక్క స్థితిగానాని, లేదా ఏవిధమైన నష్టముగురించి ఈ డిపార్టుమెంటు బాధ్యత వహించదు.

ఏ కారణం తెలియజేయకనే ఏ టెండరునైనా లేదా అన్ని టెండర్లను అంగీకరించుటకు లేదా రద్దుచేయుటకు, లేదా వాయిదా వేయుటకు జనరల్ సూపరింటెండెంట్, పి.డబ్ల్యు. వర్క్‌షాప్స్ అండ్ స్టోర్స్, హైదరాబాద్‌వారు అధికారం రిజర్వు చేసుకొని యున్నారు.

(సం) వై. జనార్దనరావు,
జనరల్ సూపరింటెండెంట్,
పి. డబ్ల్యు. వర్క్‌షాప్స్ అండ్ స్టోర్స్,
హైదరాబాద్

DIPR No. 241/C2/Advt./81

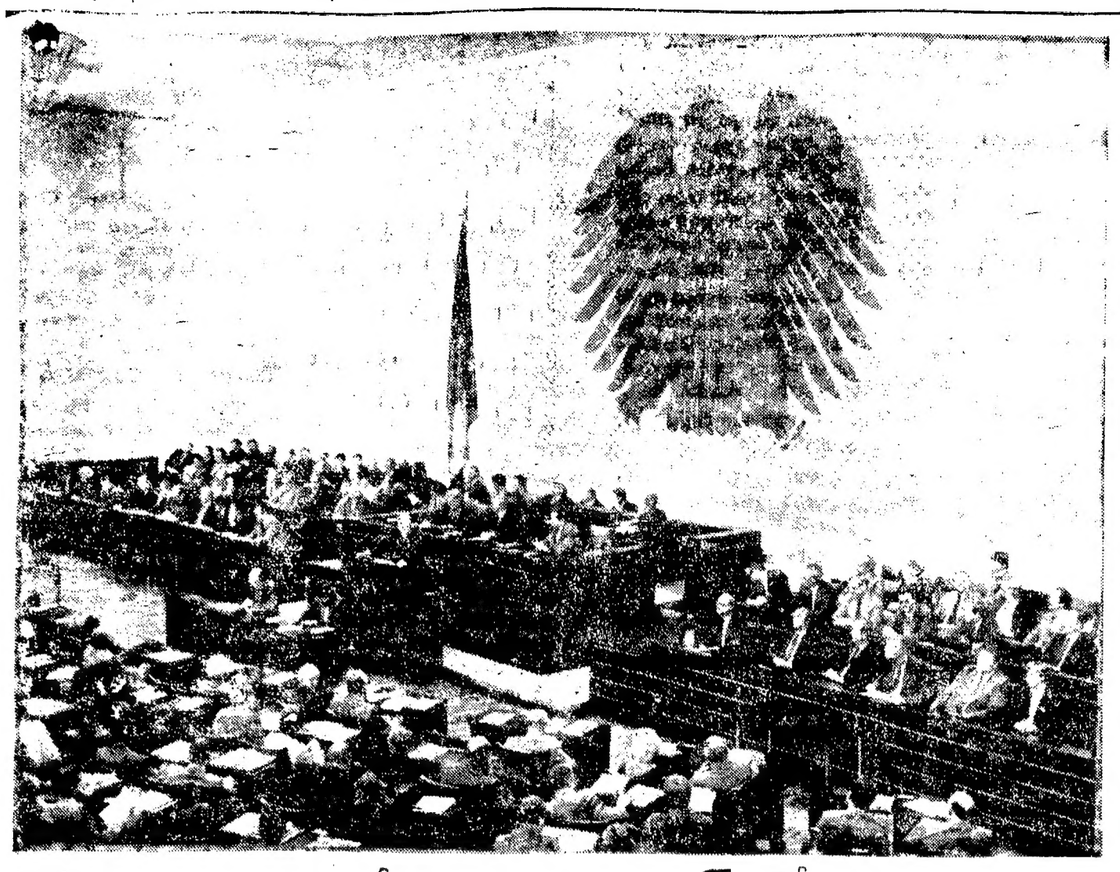

పశ్చిమ జర్మనీ పార్లమెంట్ లో.....

పరస్పర సహకారము సమానతల ఆధారంగా పాలస్కృతిక అర్థిక రాజకీయ స్వాతంత్ర్యాన్ని గౌరవిస్తూ, అభివృద్ధి చెందుతున్న దేశాలతో మైత్రి భావాన్ని కలిగియుండుటయే పశ్చిమ జర్మనీయొక్క తృతీయ ప్రపంచ దేశాల విధానం.

సమాన భాగస్వామ్యం సహకారాలు పెత్తందారీ విధానాలకు అవకాశమివ్వవుండుటవలన అర్థిక సహాయం అందజేస్తున్న దేశాలపై పెత్తనం చెలాయించేఉద్దేశ్యం పశ్చిమ జర్మనీకిలేదు. అంక్షలులేని సహాయాన్ని అందివ్వటమే పశ్చిమ జర్మనీ ఉద్దేశ్యం. ప్రతి దేశం తన అవసరాలకు, ఆకాంక్షలకు తగినట్లుగా తనకు కావలసినదాన్ని ఎన్నుకొనేందుకు సంపూర్ణ స్వేచ్ఛను కలిగియుండాలి.

అభివృద్ధి చెందుతున్న దేశాల సమస్యా బహుముఖంగా వుంటాయి. వారి అవసరాలు కూడా ఎన్నో రకాలుగా ఉంటాయి. పశ్చిమ జర్మనీ ఛాన్సలర్ శ్రీ హెల్మట్ స్మిత్ వివరించినట్లు అందులో పెరిగిపోతున్న జనాభా ఒకటి. చమురు ధరలు పెరుగుతుండటంతో లోటు పరిణామ తీవ్ర రూపాన్ని ధరిస్తున్నది. దీని ఫలితంగా నీటి లభ్యత వ్యవస్థే చిన్నాభిన్నమవుతున్నది.

పశ్చిమ జర్మనీవంటి పారిశ్రామిక దేశాలు సైతం చమురు ధరలు పెరగటంవలనబ్బందులకు లోనవుతున్న మాట వాస్తవం. అయితే అభివృద్ధి చెందుతున్న దేశాలకంటే మెరుగైన స్థితిలోనున్నాయి. దీనిని దృష్టిలో వుంచుకొని అభివృద్ధి చెందిన దేశాలు, పోషకపట్టు దేశాలు, పెట్రోలియం దేశాలు కలసి అభివృద్ధి చెందుతున్న దేశాలకు సహాయం అందివ్వాలని పశ్చిమ జర్మనీ భావిస్తోంది.

అభివృద్ధి చెందుతున్న దేశాలు ఎదుర్కొంటున్న సమస్యలు అభివృద్ధిని నిరోధించేందుకు పశ్చిమ జర్మనీ తోడ్పడగలదని శ్రీ స్మిత్ పార్లమెంట్‌కు వివరించారు. దీని కోసం తృతీయ ప్రపంచ దేశాలు విధులు కొలతను ఎదుర్కొంటున్న దృష్టి లో ఉంచుకుని, అభికార రీత్యా అందచేస్తున్న సహాయాన్ని పశ్చిమ జర్మనీ ఎక్కువ చేయగలదని శ్రీ స్మిత్ ప్రకటించారు. 1981 లో ఆంతా అభికాల సహాయాన్ని రెట్టింపు చేయడానికి పశ్చిమ జర్మనీ ప్రభుత్వం నిర్ణయించింది. దీనితో అమెరికా తరువాత, దాతృత్వ దేశాలలో ఫ్రాన్సుతో పాటు పశ్చిమ జర్మనీమొదటిస్థానాన్ని అలంకరిస్తుంది.

ఈ సహాయంలో నాల్గోవంతు అభివృద్ధి చెందుతున్న దేశాల పారిశ్రామికీకరణకు తోడ్పడుతుంది. ఈ దేశాలలో చిన్న, మధ్య తరహా కంపెనీలకు బాంకుల ద్వారా ఆర్థిక సహాయం కూడా లభిస్తుంది. ఇంకా వస్తు రూపేణా, ముడి పదార్థాలు, విడి భాగాలు లభిస్తాయి. అంతేగాక, వీటికి శుల్కణలు సంహ సంప్రదింపులు ఎప్పుడూ లభిస్తాయి.

ఎటువంటి ఆటంకములు లేని ప్రపంచ వ్యాప్తవైన వాణిజ్యాన్ని పశ్చిమ జర్మనీ కోరుకున్నది. అప్పుడే ప్రపంచ మార్కెట్లులోనికి తృతీయ ప్రపంచ దేశాలు ఆడుగు పెట్టగలవు.

పశ్చిమ జర్మనీ పార్లమెంటులో, శ్రీ స్మిత్ తృతీయ ప్రపంచ దేశాల పట్ల ప్రభుత్వ విధానాన్ని ప్రకటిస్తున్న దృశ్యం చిత్రంలో చూడవచ్చు.

కడపజిల్లాలో చురుకుగా సాగుతున్న కరువు నివారణ పనులు

కడప, ఫిబ్రవరి 18:

కడపజిల్లా కలెక్టరు శ్రీ జి. నిరంజనరావు జిల్లాలో నివారణ పనులు కార్యక్రమాల సమీక్షించేందుకు బద్వేలు కార్యాలయంలో జరగిన అధికార సమావేశంలో మాట్లాడుతూ ఇంతకుముందు ఖర్చు పెట్టిన రు. 160 లక్షలకు అదనంగా రెండవ దశలో జిల్లాకు ప్రభుత్వం మరో రు. 174లక్షలు కేటాయించిందని ఇపుడు జరుగుతున్న కార్యక్రమాలలో ప్రతిరోజు 20,000మందికి పని కల్పించబడుతున్నదని అయన చెపారు. నిరుద్యోగులైన వ్యవసాయ కూలీలు జీవన భతికై అధిక సంఖ్యలో పల్లెకేందుకు వీలుగా పనులు జరిగే స్థలాలు వారికి తెలిసేందుకు తగిన ప్రచారం చేయాలని అయన అధికారులను కోరారు.

ప్రభుత్వం కేటాయించిన నిధులగూర్చి అయన మాట్లాడుతూ రు. 15లక్షలు పెద్ద తరహా నీటి పారుదల క్రింద పులివెందుల బ్రాంచి కాలువకు కేటాయించబడిందని, అందు ప్రతి దినం మూడు వేల మంది కూలీలకు పని కల్పించ బడునని, మైలవరం డామ్ కాలువ లకు గాను రు. 20లక్షలు కేటాయించబడి అందు 27 గ్రామాలలో రెండు మాసాలపాటు రోజు 3000మందికి పని కల్పించేవీలుందని అయన చెప్పారు. చెరువులు ప్రాజక్టు కూడ ఈ కార్యక్రమంలో ఇమిడించబడి రు. 20 లక్షలు ఖర్చుతో రోజు 2000 మందికిపని కల్పించబడునని, కడప—కర్నూలు కాలువ వృద్ధి చేసేందుకు ఇందు రు. 20 లక్షలు కేటాయించబడి 2000 మంది నిరుద్యోగులైన కూలీలకు ఎమిల్పించబడునని అన్నారు.

రోడ్లు, భవనాలగూర్చిమాట్లాడుతూ, ఈ విభాగం క్రింద రు. 14 లక్షల రూపాయలు కేటాయించబడిందోజు 2000మందికి పని కల్పించబడుతున్నదని ఎగువ పరేరుకు ఒకలక్ష, దిగువ పరేరుకు రెండులక్షలుకాక నీటి పారుదల క్రింద రు. 25 లక్షలు కేటాయించ బడిందని అయన వెల్లడి చేశారు.

గ్రామీణ ఉపాధి కార్యక్రమాన్ని గూర్చి మాట్లాడుతూ కడప జిల్లాకు కేటాయించబడిన రు. 92 లక్షలను 12 సమితులకు పంచబడిందివియు, అందు 3259 టన్నుల బియ్యం కాక రు. 41 లక్షలు ఎగిదు రూపంలో నున్నదనియు ప్రతి సమితిలోను రోజు 500 మందికి రెండు మాసాలపాటు వివిధ పనులలో పని కల్పిస్తూందని అయన అన్నారు.

జిల్లాలో మంచినీటి వసతికి ప్రత్యేక శ్రద్ధ వహించ బడుచున్నదనియు ఇంతకు మునుపు ప్రతిన 416 గొట్టపు బావులు అదనంగా మరో 533 బావులు త్రవ్వేందుకు సంకల్పించబడిందని, 2000టన్నుల పశుగ్రాసం పండించ బడిందని గుంటూరు నుండి ప్రత్యేక రైలులో మరో 1000 టన్నుల పశుగ్రాసం వస్తుందని అయన చెప్పారు. డి. పి. ఎ. పి. కార్యక్రమాల గూర్చి మాట్లాడుతూ జిల్లాకు కేటాయించిన రు. 66 లక్షలకుగాను నీటి పారుదల భూమాంక్షల క్రింద 40 లక్షలు ఖర్చు చేయబడిందని అయన చెప్పారు. నిరుద్యోగులకు పని, త్రాగేందుకు నీరు ఎత్తువుల గ్రాసం కొరకు పనులు సత్వర ప్రారంభించాలని ఆయా శాఖలకు సంబంధించిన అధికారులను ఆదేశించారు.

హైదరాబాద్ మార్కెట్

హైదరాబాదు, ఫిబ్రవరి 18:

హైదరాబాదు మార్కెట్‌లో ధరలు ఈ విధంగా ఉన్నాయి:

బియ్యం క్వింటాలు:		
సాంబారు(కొత్తవి) 2వరకం	రు.	235.00
(పాతవి) 1వరకం	రు.	305.00
జొన్నలు:—		
పచ్చవి	రు.	125.00
తెల్లవి	రు.	180.00
మొక్కజొన్న	రు.	120.00
రాగి	రు.	155.00
సజ్జలు	రు.	115.00
గోధుమల బిస్వి	రు.	226.00
పర్తతి	రు.	200.00
ఉలవలు	రు.	155.00
అనగలు	రు.	420.00
అముదాలు	రు.	298.00
పిర్చి మేలురకం	రు.	700.00
పొట్టిరకం	రు.	450.00
పసుపుకొమ్ములుపొట్టిరకం	రు.	270.00
పొడుగురకం	రు.	210.00
ఉల్లిపాయలు	రు.	60.00
చింతపండు	రు.	575.00
ధనియాలు	రు.	550.00
బెల్లం (అనకాపల్లిరకం	రు.	320.00
కూరగాయలు 10 కిలోల వెల		
మీరాలంమండి		
ఆలుగడ్డలు	రు.	11.00
బెండకాయలు	రు.	13.50
వంకాయలు	రు.	14.50

కర్నూలుజిల్లాలో షెడ్యూల్డు కులాల ఆర్థికాభివృద్ధికి రు. 5 కోట్ల పథకాలు

కర్నూలు, ఫిబ్రవరి 18:

కర్నూలు జిల్లాలో షెడ్యూల్ తెగలవారి కాభివృద్ధికి రు. 5 కోట్లు 15 లక్షల, 30 వేలు ఖర్చుకాగల వివిధ పథకాలమరూపొందిస్తున్నారు. ఈ పథకాల ద్వారా 5,700 మంది కుటుంబాల ఆర్థిక పరిస్థితులు అభివృద్ధి కాగలవని, పై మొత్తంలో జిల్లా షెడ్యూలు కులాల సేవా సహకార సంఘాలకు రు. 90,44 000 మార్జినల్‌గా అంద జేస్తారు.

వ్యవసాయానికి సంబంధించిన పథకాల కోసం రు. 2 కోట్లు ఖర్చు చేస్తారు. 10 లక్షల ఖర్చుతో దాదాపు వెయ్య నేడ్యపు బావులు త్రవ్వుతారు. దాని ద్వారా 3వేల ఎకరాల ఆయకటు అభివృద్ధి చెందగలదు నీర తోడేందుకు గాన 600 బావులకు పంపుసెట్టు అమరుస్తారు. ఈ ఆయకట్టులో 1500 ఎకరాలు వెలుతగ 300 ఎకరాలలో కూరగాయలు పండిస్తారు. 650 ఎకరాలలో పట్టుపురుగులు పెంచుతారు. మరో 500 ఎకరాలలో మామిడి, నిమ్మతోటలు వేస్తారు.

పశు పోషణ పథకం క్రింద 650 పాడి పశువులకోసం రు. 58,50000 ఖర్చు చేస్తారు.

దాదాపు రు. 4 లక్షల ఖర్చులో 300 ఎకరాలలో మేలురకం పప్పుగడ్డి పెంచుతారు. ఆతరవే రు. 30 లక్ష వ్యయంతో నందికొట్కూర్ కేంద్రాలను ఏర్పాటు చేస్తారు. 15 బాయిలర్ కోళ్ల పెంపకాని, 350 గొర్రెల పెంపక కేంద్రాలను అభివృద్ధి జేయడానికై రు. 31,50,000 ఖర్చు చేస్తారు.

గ్రామీణ పరిశ్రమాభివృద్ధి క్రిందలఘు పరిశ్రమలు ఏర్పాటు చేసి 400 కుటుంబాలకు రు. 36 లక్షలు 66 వేలఆర్థిక సహాయం చేస్తారు.

రవాణా పథకం క్రింద పది లారీలు, పది వేగి బస్సులు, 15 సైకిలుషాపులు, 1050 ఎడ్లబండ్లు సమకూరుస్తాయి. వీటిపై రు. 49 లక్షలు, ఖర్చు చేస్తే 1085 కుటుంబాలకు ప్రయోజనం చేకూరుతుంది

జంటనగరాలలో సినిమాలు

తెలుగు : ప్రేమాభిషేకం— మజెస్టిక్ 35, అంజలి, మీనా, సిటీ. పటాలం పండు— వైకుంఠరమణ 70, శ్రీదేవి, రీగల్, నాయకుడు బ్రహ్మచారి — సంధ్య 70, అజంతా, రమ్, సత్యం 70, అప్సర. రోడు దొంగలు—సారదా 70, శోభన, కమల్, పిరిడ్జి, ప్రేమాభిషేకం 70. సరదాలు మరాలి — జగదాంబ స్వప్నిల. మామా అల్లుళ్ళు సూపర్—నటరాజ. సిద్ధార్థ పరమేశ్వరులు—కిసోర్, చిత్రపురి హరిరాజ్యం— కాంతి, అదవాళ్ళు మీకు జోహార్లు —రాయలీ, అజంతా. సుగతకు మాటలొస్తే— అమర్. జగమొండి—విజయలక్ష్మి. పండంటి జీవితం—తారకరామా. ఆశాజ్యోతి—పద్మం, రాజేశ్వర్. కొత్త కాలు—కృష్ణమహల్. శ్రీవారమచ్చట్లు—బసంత్, పూర్ణ మొనగాడు—వెంకటేశ్70. గజదొంగ—రామకృష్ణ 70, అలంకార్. తలకొడితే మాసింది— సుదర్శన్. పర్దార్ పాపలాయుడు — సుధా. ప్రేమ సింహాసనం — శారద. స్వప్న - కీర్తన. చిత్రమందిర్. జోడు—సిరి.

హిందీ : అభిమాన్—పద్మకాంతి. బందిష్— అంబ. పతిత—మినీ పిక్చర్, నటరాజ. గెస్టు హౌస్—దిల్‌షాద్. మాంగ్‌భరోసజవా— ప్రకాష్. ఆర్మీవర్దీ—నవరంగ్. కర్జ్— కృష్ణ. ప్రేమబంధన్—ప్రభాత్35. దిల్లగి —ప్రభాత్ 70. దాన్—ప్రకాశ్. షేర్ —సంతోష్ 70. ఉకార్—స్కైలైన్. ఇన్‌కార్—అల్పన. పాకీజా—మినర్వ, అల్పా. జర్సత్‌కిరణ్—అత. దర్మాత్మ—శ్రీకృష్ణ. ఇన్‌సాఫ్‌కా తరాజు—మంజు. బద్లా అపూర్ బలిదాన్—రామకృష్ణ 35. రక్షక్—అమీర్ ఆదాత్ మూరజ, గంగా జమున—అనంత్ దర్శ్—జ్యోతి. మేరే పాండూ మేరేదోస్త్ —అశోక్, అశ్వ.

ఇంగ్లీషు: ఫియరీ ఫ్రాంటిక్—లిబర్టీ. ఎగ్జైస్ట్—2 ది హంటర్—ఫ్రీవిన్35. ది ప్రిన్స్ అండ్ ది పాపర్—శ్రీవిన35 (రాత్రి 9—30) పైవర్ చాలీ—సంగీత్. కార్డ్స్ స్ట్రీట్— పద్మిన్70. సిటర్ డ్రైవర్ ఫైర్—స్టెరింగ్ 35. ఫర్ ఫర్‌గెట్—సప్న35. బ్లేజింగ్— అమలాపాల 70. దిబగ్‌బన్నీ రోడ్ బ్యాన్—మానస్ శ్రీవిన్ 35. పాకీట్ బరాక్ —కిరణ్ మలయాళం: కాపిలాపాలు—శ్రీలంక.

ఉదయం సినిమాలు

తెలుగు : పిచ్చి మహారాజు— మంగళం రామకృష్ణలు— వెంకటేశ 70. రౌడీ దొంగలు—అమరావతి 70. కొంటెకాపురం —మధుర్ 70. మాయామి— శ్రీనివాస్. తలకొడితే కూసింది— రాజేశ్వరి. [illegible] మొగుడు బ్రహ్మచారి — [illegible] స్వామి అయ్యప్ప—స్వామి. [illegible] సత్యం 70. పండంటి [illegible] నర్తనశాల—శ్రీదేవి. అంజలా [illegible] సంధ్య70. సత్యానికి సంకెళ్ళు— [illegible] జీవితనౌకా—వర్మ. గుడిగంటలు—[illegible] 35 ఎం.ఎం. కలిమిలేములు—వెంకట [illegible] 70. కష్ట పడితే—జనంత్. [illegible] కష్టకష్ట—శ్రీవిన 35 పుట్టినిల్లు— మెట్టినిల్లు —పారిజాత [illegible] విజయం—విజయలక్ష్మి [illegible] దాటితే—అప్సర.

హిందీ : మాన్ అభిమాన్—మన్ 35. దీవార్—మరాంగ్ 70. సామ్ మేరే పాస్ సన్‌షైన్—నవరంగ్. గాయత్రి మహిమ— దిలీషాద్. ఇన్‌సాఫ్ కా తరాజు— సంతోష్ 70. మనోకామన—సంగీత్ 70.

లాల్‌పత్తర్—షహీన్ 35.

జానీ—రాయల్. చల్తా పుర్జా— ప్రకాశ్. లడ్కా—పాప్‌బిడ్‌కే — ఆనంద్. అహిసాన్ -అశోక్.

ఇంగ్లీషు :—

డిస్ట్రాంబిల్ నంబర్—సంగీత్70.

మలయాళం:—కామిలాపాలు—కిమోర్.

1981 లో భారత్-రష్యాల మధ్య రు. 2200 కోట్ల వాణిజ్య ఒప్పందం

న్యూఢిల్లీ, ఫిబ్రవరి 18:

భారత్—రష్యామధ్య1981లోరు.2200 కోట్ల మేరకు వాణిజ్యానికి సంబంధించిన ఒప్పందంపై రెండు దేశాలూ సంతకాలు చేశాయి. అంటే 1980 లో జరిగిన వాణిజ్యంకంటే ఇదిరు. 300 కోట్లు అధికం, ఈ పెరుగుదల కొంతవరకు ఎగుమతులు, దిగుమతులు పెరగడంవల్ల మరికొంతమేరకు ధరలు పెరుగుదల వల్ల కనిపిస్తోంది. ఈ ఒప్పందం ప్రకారం భారత్ నుంచి ఏలకులు వజ్రాలు, అద్దకపు రంగులు, రసాయనాలు, పారిశ్రమలపై భాగాలు, రెడిమేడ్ దుస్తులు, ఉన్ని అల్లికం దుస్తులు, బేటరీలు, చేతితయారైన వస్తువులు రష్యా అధికంగా దిగుమతి చేసుకుంటుంది. చేపలు కటప్లవర్స్ మన దేశం నుంచి కొత్తగా రష్యా దిగుమతి చేసుకునేవాటిలో ఉన్నాయి.

కుట్టిన వస్త్రములు, ముఖ్యంగా ఇంజినీరింగ్ వస్తువులను దిగుమతి చేసుకునే విషయం ఆలోచించేందుకు సోవియట్ యూనియన్ అంగీకరించింది.

ఇక రష్యా నుంచి భారత్ దిగుమతి చేసుకునే వస్తువులకు సంబంధించినంతవరకు యంత్ర సామగ్రులు, వజ్రపు మరుపెట్రో, లియం ఉత్పత్తులు, ఎరువులు, అలుమినియం లోహాలు, కెమికల్స్ ప్రింటు సరఫరా కొనసాగుతుంది.

ఈ ఒప్పందంపై భారత్ తరపున వాణిజ్య శాఖ కార్యదర్శి శ్రీ పి. కె. కౌల్, రష్యా తరపున విదేశవాణిజ్య శాఖ ఉపమంత్రి శ్రీ ఐ. టి. గ్రిషిన్ సంతకాలు చేశారు.

ప్రపంచ బాంకు నుంచి 2018 మి. డా. ఋణాలు

జనవరి వరకు 1980—81 లో ప్రపంచ బాంకు, దాని అనుబంధ సంస్థలనుంచి2018 మిలియన్ డాలర్ల మేరకు ఋణాలకు సంబంధించిన ఒప్పందాలపై భారత్ సంతకాలు చేసింది. ఆర్థికమంత్రి శ్రీ ఆర్. వెంకటరామన్ రాజ్యసభకు ఈ సంగతి తెలియచేశారు.

ప్రపంచబాంకు నుంచి తీసుకున్న 555 మిలియన్ డాలర్లు, అంతర్జాతీయ అభివృద్ధి నిధి నుంచి తీసుకున్న 1425 మిలియన్ డాలర్లు, అంతర్జాతీయ ఆర్థికసంస్థ ఐ.ఎఫ్.సి. నుంచి తీసుకున్న 38 మిలియన్‌డాలర్లు అందులో చేరి ఉన్నాయని శ్రీమతి కనక్ ముఖర్జీకి వ్రాతపూర్వక సమాధానంలో మంత్రి వివరించారు. ఐ. ఎఫ్. సి. నుంచి తీసుకున్న బకాయిలు ప్రయోజనాలు రంగురాళ్ళలకుడ్డే కింద వున్నాయి.

ప్రపంచ బాంకునుంచి తీసుకున్న 555 మిలియన్ డాలర్లలో ఐ. పి. ఐ. సి. ఐ.కి తీసుకున్న 100 మిలియన్ డాలర్లు, పరాదా కంటోర్‌దని ఆయన అన్నారు.

భారత్‌కు 32 కోట్ల డాలర్లు ఇ. ఇ. సి. ఋణం

భారత్‌కు ఐరోపా సమిష్టి విజ్ఞాన దేశాల నుంచి 1981, 82 లో 32 కోట్ల డాలర్ల మేరకు ప్రాజెక్టు, ఆహార సంబంధమైన సహాయం అభించగలదని యూరపియన్ కమ్యూనిటీ అభివృద్ధి డైరెక్టర్ జనరల్ డా. ఫ్రాన్ మేయర్ తెలియ చేశారు.ఆయన ఇక్కడి విదేశాల సమావేశంలో మాట్లాడారు.

దేశంలో ఇ. ఇ. సి. ప్రాజక్టులు అమలు జరుగుతున్న హోషూర్, మదరాసు,ఆనంద్ లను అయన సందర్శించారు. నలుగురు సభ్యుల ఇ. ఇ. సి. ప్రతినిధివర్గానికి ఆయన నాయకత్వం వహిస్తున్నారు. ఇచ్చిన సహాయాన్ని భారత్ బాగా ఉపయోగిస్తుందని ఆయన అన్నారు.

1980 లో 49 అణుపాటవ పరీక్షలు

స్టాక్‌హోమ్, ఫిబ్రవరి 18:

ప్రపంచంలో 1980 వ సంవత్సరంలో మొత్తం 49 అణు ప్రేలుళ్లు సంభవించాయి. వీటిలో సోవియట్ అగ్రిటికన్నా అధికంగా అంటే 20 సార్లు అణుపాటవపరీక్ష జరిపింది.

స్వీడన్ హెజాఫొరస్ వేధశాలలో అణుపాటవ పరీక్షలను నమోదుచేశారు.

గత సంవత్సరం అమెరికా 14సార్లు, ఫ్రాన్స్ 11, బ్రిటన్ 3, చైనా ఒకసారి అణుపాటవపరీక్ష జరిపాయి.

[హి. వ.]

భావనగర్‌లో విద్యార్థుల సమ్మె

భావనగర్, ఫిబ్రవరి 18:

రిజర్వేషన్‌లు రద్దు చేయాలని కోరుతూ వైద్య విద్యార్థులు చేస్తున్న ఆందోళనకు మద్దతుగా నగరంలోని కాలేజిలు, పాటశాల విద్యార్థులు నేడు సమ్మె జరిపారు.

విద్యార్థులు నగరంలో తిరిగి బలవంతంగా విద్యా సంస్థలను మూయించారు. సిటీబస్సున్న జవహర్ మైదాన్‌కు పైజాక్ చేసుకుపోయి దానిని అక్కడ వదిలివేశారు.

పంచాల పోలీసు బృందాలు వివిధ ప్రాంతాలకు వెళ్లి రాళ్లురువ్వుతున్న కాలేజి విద్యార్థులను చెదరగొట్టారు.

ఇది యిలా వుండగా జట్లు జట్లుగా కాలేజి విద్యార్థులు రిలే నిరాహారదీక్షలు కొనసాగిస్తున్నారు.

పోజిత్రాలో నిన్న విద్యార్థులపై పోలీసులు కాల్పులు జరిపారు. ఫలితంగా నలుగురు గాయపడ్డారు.

విద్యార్థులు ప్రభుత్వ బస్సులపై రాళ్లు రువ్వినప్పుడు పోలీసులు 9 రవుండ్లు కాల్పులు జరిపారు.

మెహసాణాలో పోలీసులు ఒకసారి కాల్పులు జరిపారు. పోస్టాఫీసుకు నిప్పు అంటించడానికి విద్యార్థులు ప్రయత్నించగా పోలీసులు శాంతి తీసుకొన్నారు. ఎవరూ గాయపడలేదు.

బస్సుక్రింద పడి 14 ఏండ్ల బాలిక మృతి

కిసాన్‌ర్యాలీలో పాల్గొన్న రైతులను తీసుకు వస్తున్న బస్సు క్రిందపడి నిన్న సాయంత్రం 14 ఏండ్ల బాలిక మరణించింది.

అబాలిక బి. ఎస్. ఎస్. అకాడమీ పాటశాల విద్యార్థిని. బాలికను వచ్చిడి చేసిన ఆ బస్సు వేగంగా ముందుకు పోగిపోగా 40 కిలోమీటర్ల అవతల దాటియావద్ద దానిని బి. ఎస్. ఎస్. అకాడమీ సిబ్బంది ఎట్టుకున్నారు. డ్రయివరును నిర్బంధించారు.

కిసాన్‌ల సహకారానికై ఇందిరాగాంధి విజ్ఞప్తి

న్యూఢిల్లీ, ఫిబ్రవరి 18:

కిసాన్ ర్యాలీముగిసే 48 గంటలు దాటినా ప్రధాని శ్రీమతి గాంధి దర్శనంకోసం పెద్ద సంఖ్యలో కిసాన్‌లు కనిపిస్తున్నారు.

తెల్లని బలంగాను, సంపన్నంగాను తీర్చిదిద్దేందుకు వారి శక్తియుక్తులన్నింటినీ వినియోగించవలసిందిగా కిసాన్‌ల సుద్దేశించి ప్రసంగిస్తూ ప్రధాని వారిని కోరారు. దేశం ఎదుర్కొంటున్న చిక్కులను అధిగమించడంలో వారి సహకారాన్ని ఆమె అర్థించారు. ఆదర ప్రణాళిక విజయవంతంగా అమలు కావడానికి వారి సహకారం అత్యంత అవసరమన్నారు.

గని కార్మికులపై బాష్పవాయు ప్రయోగం

రాయ్‌పూర్, ఫిబ్రవరి 18:

నిషేధాజ్ఞలను ఉల్లంఘించి పూరేగింపు జరిపిన గని కార్మికులను చెదరగొట్టేందుకు పోలీసులు బాష్పవాయు గోళాలను ప్రేల్చారు.

ఈ సందర్భంగా 10 మందిని అరెస్టు చేశారు.

ఎస్. ఎస్. సి. పరీక్షలపై నిఘాకు నిరసన

ఖట్మాండు, ఫిబ్రవరి 18:

నేపాల్‌లో భోజపుర్ జిల్లాలోని ఒక గ్రామంలో ఎస్. ఎస్. సి. పరీక్షలపై గట్టినిఘా చేసినందుకు నిరసనగా ప్రదర్శన జరిపిన గుంపును చెదరగొట్టడానికి పోలీసులు కాల్పులు జరపవలసి వచ్చిందనీ, ఈ కాల్పులలో ఇద్దరు చనిపోయారనీ, నేపాల్ జాతీయ వార్తా సంస్థ తెలుపు జేసింది.

ప్రదర్శకులు పోలీసులతో ఘర్షణకు దిగగా ఇద్దరు పోలీసులు గాయపడ్డారు. పల్లా విద్యాశాఖాధికారిని, పరీక్షలను తనిఖీ సిబ్బంది పెక్కుమందిని ప్రదర్శకులు కొట్టారటకూడా.

విద్యార్థులు ప్రాస్తున్న జవాబు పత్రాలను ధ్వంసంచేసి, పరీక్షను రద్దు చేయించడం ప్రదర్శకుల ప్రధాన ఉద్దేశంగా భావించారు.

ముర్రార్జీ రక్షణకు పోలీసులు పడ్డ పాట్లు

వారణాసి, ఫిబ్రవరి 18 :

జనతాపార్టీ అధ్యక్షుని పూరేగింపులో పాల్గొనేందుకు వచ్చిన మురార్జీదేశాయ్‌ని, ఆయనను చుట్టుముట్టిన గుంపుల నుంచి రక్షించడానికి పార్టీ కార్యకర్తలకు, పోలీసులకు కృత్యాధ్యక్షుడు అయిపోయింది.

కాలులో వచ్చి ఒక సెమింగ్ సెంటరులో దిగి అధ్యక్షుడు శ్రీ చంద్రశేఖర్ ఎమ్మెల్యే వాహనం కోసం వేచి ఉండగా గుంపులు ఆయనను చుట్టుముట్టాయి. ఆ గుంపులో నుంచి మార్గం ఏర్పరచి ఆయనను అధ్యక్షుని కారు ఎక్కించడానికి చేతులతో ఎత్తుకు రేసుకురావల్సి వచ్చింది.

భారత్‌తో సహకారంపై ఓపెక్ బృందం పరిశీలన

న్యూఢిల్లీ, ఫిబ్రవరి 18:

దేశంలోని విద్యుదుత్పత్తి పరిస్థితిని పరిశీలించి రావడానికి దేశంలో ఈ నెలలో పర్యటించడానికి గల అవకాశాలను పరిశీలించేందుకు ఓపెక్ దేశాల ఉన్నతాధికారుల బృందం ఒపెక్ ప్రధాన కార్యాలయం వద్ద సమావేశమవుతున్నది.

విద్యుదుత్పత్తికి సంబంధించిన సాంకేతిక పరిజ్ఞానాన్ని, తయారీని కొనుగోలు చేసుకోవడానికి కొరుతూ తెలియచేసుకోవడంపట్ల ఆసక్తిలో ఉన్నామని ఓపెక్ సంస్థ ప్రధాన కార్యదర్శి డాక్టర్ ఎ. అర్రిగ్ విమానాశ్రయంలో విలేకరులతో అన్నారు.

భారతదేశ గీయా దిగుమతి చేసుకునే 35 లక్షల టన్నుల మీద సుంకంలో 10 లక్షల టన్నులను ఓపెక్ దేశాలే దిగుమతి అవుతాయి.

17 సభ్యదేశాలు తాము వెలువడిన్న పెట్రోలియం ఇక్కడ జరుగుతున్న పెట్రోలియం సదస్సులో పాల్గొని చాలినన్ని ఇస్తామని హామీ ఇచ్చారు.

ఓపెక్ ప్రధాన కార్యాలయం కువైట్‌లో ఉంది. ఈ సంస్థ ఉపాధ్యక్షులు ఇదే ప్రతినిధి బృందంలో మన దేశ సందర్శనకు వచ్చారు.

ఈ బృందంలో మన దేశంలో పర్యటించారు. పెట్రోలియం, విద్యుత్, దేశీయ వ్యవహారాలకు సంబంధించిన పలువురు అధికారులు. నూనె, సహజ వాయువు సంస్థ, ఇండియన్ ఇండియా లిమిటెడ్, ఇండియన్ ఆయిల్ కార్పొరేషన్ (ఇండియా) ఇండియన్ పెట్రో కెమికల్స్ లిమిటెడ్ ప్రతినిధులను కలుసుకుని మాట్లాడతారు. పెట్రోలియం శాఖ కార్యదర్శి శ్రీ చదరాజ కుమార్ ఈ బృందానికి విమానాశ్రయంలో స్వాగతం చెప్పారు. ఆయనను కూడా ఈ బృందం కలిసి చర్చలు సాగిస్తుంది.

వీరు బాంబే హైని, బరోడాలోని పెట్రో కెమికల్ కాంప్లెక్సును రేపటి పెట్రోలు సందర్శిస్తారు.

హిందూస్థాన్ లివర్స్ ఎగుమతులు రు. 42 కోట్లు

గోవాలు, ఫిబ్రవరి 18:

హిందూస్థాన్ లివర్స్ కంపెనీ 1980లో రు. 42 కోట్ల విలువగల సరుకులను ఎగుమతిచేసి రికార్డు సాధించింది. ఆర్థికసంవత్సరంలోనే ఇది 30 శాతం అధికం.

ఈ యేడాది తమ ఎగుమతులు రు. 60 కోట్లు దాటుతుందని కంపెనీకాలం ఆశిస్తున్నారు. దేశం నుంచి ఎగుమతులేసే ప్రముఖ సంస్థలలో కంపెనీలో అగ్రస్థానం పొందాలని ఆశిస్తోంది.

స్కాలర్‌షిప్పులకు నిధుల ఏడుదలపై బి.సి. విద్యార్థుల ప్రకటన ఖండన

హైదరాబాదు, ఫిబ్రవరి 18:

వెనుకబడ్డ తరగతుల విద్యార్థులకు స్కాలర్ షిప్పులకు నిధులను ప్రభుత్వం ఇంకా విడుదల చేయలేదని ఈ తరగతులకు చెందిన విద్యార్థులు చేసిన పత్రికా ప్రకటనను వెనుకబడ్డ తరగతుల సంక్షేమశాఖ డైరెక్టరు శ్రీ వి. పురుషోత్తం నాయుడు ఖండించారు.

ఈ విద్యార్థులు రెండవ టరం పాటశాల, కళాశాల ఫీజులకు జనవరిలో రు. 82 లక్షలను రుసుము విడుదల చేసిందనిఆయన అన్నారు. మొదటిటరం ఫీజుల క్రింద 1980 ఏప్రిల్‌లోనే రు. 54లక్షలువిడుదల చేయబడ్డాయన్నారు.

కళాశాల హాస్టళ్ళలో విద్యార్థులు నివసించే హాస్టళ్లలో ఉంటున్న వెనుకబడ్డ తరగతుల విద్యార్థులకోసం నిధులను సంబంధిత అధికారులకు విడుదల చేయనిరూపాదన చెప్పారు.

విబంధ దేశాలకు అమెరికా హెచ్చరిక

వాషింగ్టన్, ఫిబ్రవరి 18:

సమితినుంచి ఇజ్రేల్‌ను బహిష్కరించాలని విబంధ దేశాల సమావేశం చేసిన ప్రయత్నం ఆసంబద్ధమయినదనీ, ఇందువల్ల సమితి భవిష్యత్తుపైన, సమితిలో అమెరికా కొనసాగడంపైన తీవ్ర పరిణామాలు ఉండగలవనీ అమెరికా విదేశాంగశాఖ హెచ్చరించింది.

ఢిల్లీలో గత వారం జరిగిన విబంధ దేశాల సమావేశం విడుదల చేసిన సమష్టి ప్రకటన పూర్తి పాఠాన్ని తాము ఇంకా పరిశీలించలేదనీ, అయి రెండు విషయాలను మాత్రం తాము పరిశీలించామనీ విదేశాంగశాఖ ప్రతినిధి చెప్పారు. అఫ్గనిస్థాన్, కంపూచియాల పరంగా విదేశ సైన్యాలన్నీ వైదొలగాలన్న అంశం సమావేశం చేసిన విజ్ఞప్తి ఆంతర్యాలను మన్నించడం, నిర్మాణాత్మక వైఖరిని తెలుపుతోందనీ, కాని పశ్చిమాసియా సమస్య విషయంలో మితవాదులకన్నా తీవ్రవాదులది పైచేయి అయిందనీ ఆయన పేర్కొన్నారు.

సమితినుంచి ఇజ్రేల్‌ను బహిష్కరించాలనడం సహా ఆనేక ఆసంబద్ధమయిన నిర్ణయాలను ధీర్ల సమావేశం రూపొందించిందన్నారు. సమితిలో ఇజ్రేల్ ప్రాతినిధ్యాన్ను సస్పెన్ చేయడం న్యాయ విరుద్ధమనీ, సమితి సభ్యత్వాలను ఉల్లంఘించడమేనని కూడా ఆయన అన్నారు. ఇలాంటి సవాల్‌ను అమెరికా ప్రతిఘటించగలదనీ, ఇటువంటి ప్రయత్నాలవల్ల సమితిలో అమెరికా కొనసాగడంపైన సమితి భవిష్యత్తుపైన తీవ్ర పరిణామాలు దారి త

గంటల పంచాంగం

శకం 1902 సం॥ క్రోధి సంవత్సరం మాఘ మాసం శుక్లపక్షం తిథి 19 గురువారం శ్రీ రుద్రదేవుని సంవత్సర ఫలం, మకర సౌరమాసం, మాఘ శుద్ధ పాడ్యమి తె. 5—15, మఘ సా. 5-10, వర్జ్యం రా. 1—41 ల 3-23 కు.

1981 సం. ఫిబ్రవరి 20 శుక్రవారం మాఘ విదియ తె. 6-30, పూ॥ ఫ॥ సా॥ 6-44, వర్జ్యం రా. 2—32 ల 4-16 కు.

శివలెంక శంభుప్రసాద్
సంపాదకుడు
(1938 - 1972)

ఆంధ్రపత్రిక

ఒక్కులేకపోవి యెంతరించిన
పత్రికా ధర్మాన్నియము తన సమాంతరమును దా
నెమలెను నని పేయుటకిని
పత్రికాధర్మము పరమ ధర్మమనుకొన్నవి. (మహాభారతము)

శ్రీ రుద్రదేవుని సం. మాఘ మాసం పాడ్యమి
గురువారం

అసాధారణ సంఘటన

[illegible] సభలో మంగళవారం [illegible] జరిగిన అసాధారణ సంఘటనలు పార్లమెంటుకు, దేశానికి [illegible] కలిగించేవిగా ఉంది. [illegible] రాలకు [illegible] పార్టీ [illegible] ప్రతినిధులు హరి [illegible] అక్కడ్యాలను [illegible] సభాపతి వేదికపద్ద [illegible] ఆయనను ఆయన [illegible] తగ్గేదే [illegible] తగ్గడం, ఆయన [illegible] నోరు [illegible] ఉంది. హరి [illegible] వివ [illegible] రావి అధికార [illegible] ప్రతిపక్షసభ్యులు [illegible] తర్వాత కొందరు [illegible] సభ్యులు, అధికార పక్ష [illegible] ముందుకువచ్చి ఒకరి [illegible] విమర్శించుకుంటూ [illegible] పెట్టడం ఘోష్టి యుద్ధానికి [illegible] తావిస్తుంది. దీనివల్ల కొందరికి [illegible] తగిలాయి. తాము ఎంత [illegible] పరిస్థితి వల్లారక పోవ [illegible] సభాపతి సమావేశాన్ని [illegible] వాయిదా వేశారు.

[illegible] పార్లమెంటులో ఇటు [illegible] సంఘటన ఇంతవరకూ జరగలేదు. గతంలో సభ్యులు బెదిరిస్తూ సభాపతివైపు, అధికార పక్షంవైపు వెళ్ళడం, ధాంబర్ లోనే ఉండి ధార్న చేయడం, అల్లరి చేస్తున్న సభ్యులను బలవంతంగా బయటికి తీసుకువెళ్ళడా నికి మార్షల్ చేసే ప్రయత్నాలను నిరోధించడం జరిగాయి. మిగిలి పోయిన ముష్టి యుద్ధం ఇప్పుడు జరిగింది. ఇలాంటి సంఘటనలు పునరావృత్తం కాకుండా తీసుకో వలసిన చర్యలను గురించి పరిశీలించడానికి సభాపతి శ్రీ బలరామ్ జక్కర్ సభా కార్యక్రమాల సలహా సంఘం సమావేశాన్ని ఏర్పాటు చేశారు. ఇక ముందు యిలాంటి పరిస్థితి ఏర్పడరాదని ప్రతివారూ చెబుతూనే, మంగళ వారం సంఘటనకు ఎవరికి వారు తమది బాధ్యత కాదన్నారు.

సభా నిబంధనలను అనుసరించాలని ఎదుటివారిని కోరడానికి ముందు తమ పార్టీ సభ్యుల ప్రవర్తనను సరిదిద్దుకోవాలని ప్రధాన మంత్రి భావిస్తున్నట్లు వార్తలు వచ్చాయి. ఇది సంతోషించదగిన విషయం. బాధ్యత ఎవరిదన్న విషయమై పరస్పరం విమర్శించుకొనడంవల్ల, ఆరోపణలు చేసికొనడంవల్ల ఫలితంఏమీ ఉండదు. ఇందువల్ల పార్లమెంటుకు, దేశానికి వచ్చిన అప్రతిష్ఠ పోదు. ఎవరికి వారు హుందాగా వ్యవహరించాలి దేశంలో పార్లమెంటు సభ్యులకు, ప్రత్యేక ప్రతిపత్తి ఉంది; వారికి ఎన్నో ప్రత్యేక సౌకర్యాలు ఉన్నాయి. దేశాన్ని చక్కగా పాలించి, సుభిక్షం చేస్తారన్న ఆకాంక్షతో వారిని ఎన్నుకుని పార్లమెంటుకు పంపుతున్నారు. వారు కూడా సభలో ఇటువంటి సంఘటనలకు దిగితే, పార్లమెంటరీ ప్రజాస్వామ్యం పట్ల ప్రజల విశ్వాసం సన్నగిల్లుతుందనడంలో సందేహం లేదు. మన దేశం స్వాతంత్ర్యం పొంది రేపటికి నలభై సంవత్సరాలు మాత్రం అయింది. మనం కాబాలని ఎన్నుకున్న పార్లమెంటరీ ప్రజాస్వామ్యం పునాదులు ఇంకా పటిష్ఠమే కాలేదు. ఈ సందర్భంగా గుజరాత్ శాసన సభలో మంగళవారంనాడు జరిగిన సంఘటనను కూడా గుర్తు తెచ్చుకోవలసి ఉంది. శాసన సభలో ఆర్థికమంత్రి బడ్జెట్ ను ప్రతిపాదిస్తూండగా, ప్రతిపక్షాలవారు భజన చేయడం ప్రారంభించారు. సభాపతి అదే శాలువారుపాటించక పోవడంతో వారం రోజులపాటు ప్రతిపక్ష సభ్యుల నందరినీ సస్పెండుచేశారు, లోక్ సభ సంఘటనతో పోలిస్తే, గుజరాత్ లో పరిస్థితి అదుపులో ఉన్నప్పటికీ, ఇటువంటి అసాధారణ చర్యలను తీసుకోవలసిన పరిస్థితి ఏర్పడడం దురదృష్టకరం. శాసనసభ్యులు, పార్లమెంటు సభ్యులు తమ ప్రతిపత్తిని నిలుపుకుంటూ, సక్రమంగా, హుందాగా బాధ్యతలను నిర్వర్తించకపోతే, వారి భవిష్యత్తు ఎలాఉన్నా దేశ భవిష్యత్తుదెబ్బ తింటుంది. ఈ విషయాన్ని వివిధ రాజకీయ పక్షాలు ఇక ముందయినా దృష్టిలో పెట్టుకుని వ్యవహరించాలి.

ప్రభుత్వ కాలనీవాసుల గృహ సమస్య

2

కర్నూలునుండి తరలించిన ఆంధ్ర ఉద్యోగస్థుల కోసం నిర్మించినవి ఈఇళ్ళు. వారందరికీ పనితి చూపించకపోగా ఇప్పుడు ఇళ్లను కేటాయిస్తున్న విధం మాండి. 2 : 1 అనే నిష్పత్తిలో 2 వంతులు ఆంధ్ర ప్రాంతం [రాయలసీమ, కోస్తా] ఒక వంతు తెలంగాణా ప్రాంతవారికి ఉద్యోగాలు అని ఉండగా ఒక వంతు మాత్రమే ఆంధ్ర ప్రాంతంవారికి, 2 వంతులు తెలంగాణా ప్రాంతంవారికి ఈ ఇళ్లను కేటాయించడం ఏ ఒప్పందంలోని భాగం? ఈ నిష్పత్తి ప్రకారం ఇప్పటికే 51 శాతం ఆంధ్ర ప్రాంతానికి చెందిన వారు, 99శాతం తెలంగాణా ప్రాంతానికి చెందిన వారు ఉన్నారని అంచనా.

తెలంగాణా ప్రాంతీయులు ఎక్కువగా ఉన్న యాకుత్‌పురా, దోమలగూడ గృహాలను సనత్‌నగర్ కాలనీ గృహాలను అమ్మిన విధంగా ఇచ్చి తీరాలని తెలంగాణా ఎన్.జి.ఓ. అసోసియేషన్ జనరల్ సెక్రెటరీ పెట్టిన 1—7—1970రిజర్వేషన్ పీడ ఆ కాలనీ గృహాలను వివాసులకు వాయిదాల పద్ధతి పీద అమ్మినారు. ఆనర్ పేట, విజయనగర్, ప్రకాశ్‌నగర్, మదర్‌నగర్ కాలనీ గృహాలను అమ్మిన విధంగా అమ్మాలని కోరుతున్నవారి అభ్యర్థన వస్తు ఎందుకు భాతరు చేయటంలేదు? ఆంధ్రా కాలనీ అని పిలవబడుటం వల్లనా? ఇదేనా ప్రాంతీయ సమానత? ఇదేనా రాష్ట్ర సమైక్యత? తమ యుంత్రాంగములో ఒక భాగమైన వీరికి రావలసిన అన్యాయం జరుగుతుంటే ఒక సాధారణ మానవుని గతి ఏమిటి? ఇదంతా చూస్తుంటే ఆంధ్రులకు ఆంధ్ర రాజధానిగా విలువ నీడ లేకుండా చేసి హీన స్థితిలో ఉంచాలని ఉన్నట్లున్నదనిపిస్తున్నది. రెండు వంతులు తెలంగాణా వారికి ఒక వంతు ఆంధ్రా ప్రాంతం (రాయలసీమ, కోస్తా)వారికి ఈ ఇళ్లను కేటాయిస్తుంటే సహించారు. అరు సూత్రాల పథకం ప్రకారం ఒక ప్రాంతీయుల కోసం ఇంకొక ప్రాంతీయులం హక్కులను కోల్పోవడం అనేది ఈ దేశంలో ఈఆంధ్రప్రదేశ్‌లోనే జరిగింది అనునా వారు పూనుకున్నారు. అవును ఆంధ్ర జాతి త్యాగానికి తిరుగు లేదు. జాతి త్యాగానికి మారు పేరు. ఆ త్యాగం నిస్వార్థమైనది. స్వాతంత్ర్యోద్యమంలోను, విజాం పరిపాలనకు వ్యతిరేకంగా పోరాడిన తెలంగాణా సోదరులను అరుకోవడంలోను, దేశంలో పొట్టమొదటిగా జరిగిన ప్రత్యేకాంధ్ర రాష్ట్రావతరణ సమరంలోను ఆంధ్రుల త్యాగ నిరతి నిరుపమానమైనది. దైవికైనా ఒక పొద్దుటూరు ఉంటుంది. కాని ఆంధ్రుల త్యాగానికి లేదా? ఎన్నాళ్లు ఈ విధంగా ఉండాలి? నీరుంటున్న ఇళ్లను నీకమ్మి స్థాం అంటూ 10 సం.ల నుండీ వాగ్దానాలు చేస్తున్న మంత్రుల మాటలకు విలువ లేదా?

ప్రభుత్వ గృహాలలో అన్ని వర్గాల వారు, అన్ని జాతుల వారు, అన్ని ప్రాంతాల వారు, అన్ని వృత్తాల వారు ఉన్నారు. ఏ ఒక్కరి పట్ల, ఏ ఒక్కరికీ ద్వేషం లేదు. భాషా సమైక్యతకు, పరస్పర సహకారానికి, విశిష్ట సంస్కృతులకి చిహ్నం భాగ్యనగరం. ఇటువంటి భాగ్య నగరంలో కొన్ని స్వార్థపర శక్తులు కుట్రలు పన్ని ప్రభుత్వోద్యోగుల వ్యాయంగా కోరుతున్న కోరికను పేవో కుంటి సాకులు చెప్పి ప్రభుత్వానికి సుందర కాల్పనికి బంధాలు వేస్తున్నారు. ప్రభుత్వం బీదవారి కోసం ఎన్నో సౌకర్యాలను కల్పుగ చేస్తుంది. ధనవంతులకు అసలు ఇబ్బందంటే సమస్యలే ఉండవు. కాని పుట్టి తరగతి వారికే అన్ని గొడవలు. వారిని పట్టించుకునేవారే లేరు. మధ్య తరగతివారు పెరిగి పోతున్న అద్దె లనుభరించలేక వారిచావలి జీతంలో జీవితాలను నిస్సారంగా గడుపుతున్నారు. ఇటువంటి తరుణంలో మధ్య తరగతి వారు ఇళ్లు ఏం కట్టుకోగలరు? అందు వల్ల ప్రభుత్వం వారు ఈ చిన్న కోరికను తీరుస్తారని ఆశిద్దాం.

[అయిపోయింది]

—బి. వి. హరిప్రసాదరావు

కంభం రైతుసభ హెచ్చరిక

రాయలసీమకు కృష్ణనీరు మళ్లింపుపై ఉద్యమం

మార్కాపురం, ఫిబ్రవరి 18: కృష్ణా జిలాలను, కంభము, మార్కాపురం, గిద్దలూరు, యిర్రగొండ పాలెంలకు నష్టం సమస్యపై కంభం పట్టణములో 1—న రైతు మహాసభ జరిగింది. ఈ సభకు గిద్దలూరు తాలూకా రైతు సంఘ అధ్యక్షుడు శ్రీ వి. నారాయణరెడ్డి అధ్యక్షతవహించారు. ఈ డివిజను కన్వీనరు శ్రీ కే. వి.సుబ్బారెడ్డి సభ్యులకు స్వాగతము చెబుతూ కృష్ణా నదిలో యింకా కావలసినంత నీరున్నదని యింజనీర్లు చెప్పుచున్నప్పటికీ, ప్రభుత్వము రాయలసీమలో కట్టవలసిన ప్రాజెక్టులను జాప్యము చేయుచున్నదనీ— కరువు పనుల క్రింద కూలి పనులు చేయించి రైతులను అక్కడికక్కడే దాటి చేయుట మంచిది కాదనీ, ఈ ప్రాంతమున శాశ్వత నీటి ఆధారము కేవలే కరువు మహమ్మారినుండి బయట పడరనీ పేర్కొన్నారు. ప్రభుత్వదుర్వినియోగపై కృష్ణా జిలాల ఈ ప్రాంతములకు మళ్లింపుట, మార్గమును సర్వేయించి 6 వ ప్రణాళికలో పని ప్రారంభించవలెనని, కోరారు. ఇందులకై రాబోవు అసెంబ్లీకి రైతు ఉద్యమము నడిపించుటకు యిప్పటి నుండే ప్రతి గ్రామములకు పాదయాత్ర ప్రారంభింపవలెను మన్నారని, రైతులం దరు ఈ ఉద్యమములో పాల్గొని కావలసిన త్యాగము చేయుటకు సిద్ధముగా నుండవలె నని ఉద్బోధించారు.

సభకు ముఖ్య అతిథిగా వచ్చిన రాయలసీమ రైతు సంఘ అధ్యక్షులు శ్రీ ఎస్. వంజీవరెడ్డి మాట్లాడుతూ, కంభం పంచాయితీ సమితిలో పశుగ్రాస విధులు దుర్వినియోగంచేశారని విమర్శించారు. ఈ విషయములో స్థానిక రాయలకు శ్రీ వస్పిడి వెంగయ్య సత్యాగ్రహము చేయ మన్నందుకు రాయలసీమ రైతు సంఘము హర్షం ప్రకటించింది.

మాజీ ఎం.ఎల్.ఏ. శ్రీ వస్పిడి వెంగయ్య మాట్లాడుతూ రాయలసీమ లోని ఎం.ఎల్.ఏ. లు ఎం.పి.లు, ఎం.ఎల్.సి. లు కృష్ణా జిలాలను రాయలసీమకు మళ్ళించు విషయములో తగు నిర్ణయం తీసికోవాలనవి, అవసరమైతే తేరారు కూడా ఉద్యమంలో దిగవలెనని విజ్ఞప్తి చేశారు.

జన్నవారపేట సమితి కలిపి సంఘం అధ్యక్షుడు, కంభము తాలూకా రైతాంగము అధ్యక్షులైన శ్రీ పిచ్చిగిరెడ్డి తుమ్మలరెడ్డి శ్రీ ఆట్లూరంగారెడ్డి, శ్రీ బాదం రాములు, శ్రీ వెన్నా వెంకటసుబ్బయ్య, శ్రీ గోను పాపిరెడ్డి శ్రీ బోడా పాపిశాయుడు, శ్రీ అయిపాలకుప్పు స్వామి, ప్రభృతులు మాట్లాడారు.

శ్రీ జి. బాలసుబ్బారావుగారు వందన సమర్పణ చేశారు.

కృష్ణాంధ్రకొంత

యామిలాల పద్మనాభస్వామి

8 వనర్గ

బలవాన్ హి మహామాత్రః
శత్యత్వాత్సమవమానితం
వర్తతే హృదయాత్కస్మాత్ 43
ప్రాప్యద్వేగ ఇవాంభసః

నువ్వు చిన్న తప్పుచేసి పెద్ద శిక్ష పొందినవాడవు అని అనుకుంటున్నావు. అలాగే అయితే నా కోపం మాన్యమైనదికాదు. వర్షాకాలములో నీరు లాగా మహా వేగముతో విజృంభిస్తుంది.

పృష్ట : కథయ విస్రబ్ధో
యావదాత్యోద్యోధనః
సృష్టశ్చిహ మయాబాణో
నిరస్తశ్చ రివుస్తవ 44

నిర్భయంగా చెప్పు. నా విల్లు ఎక్కుపెట్టి దతికి వచ్చిందా బాణం కూర్చునలసి వస్తుంది. నా బాణం అమోఘం. ఒక్కసారికి నీవైరి నేల కూలాడునుగదా!

ఏవముక్తస్తు సుగ్రీవః
కాకుత్స్థేన మహాత్మనా
ప్రహర్షమతులం లేభే
చతుర్భిస్సహ వానరైః 45

విశాల హృదయముతో రామునిచేత మాటలు సుగ్రీవుడు విన్నాడు సమధికమైన సంతోషం పొందాడు. సుగ్రీవుని అనందం చూసి అతని మంత్రులున్నూ పాలులుగా చెప్పబడిన వానరులు నలుగురున్నూ హర్ష హృదయులయారు.

తతః ప్రహృష్టో వదన
సుగ్రీవో లక్ష్మణాగ్రజే
వైరస్య కారణం తత్త్వ
మాఖ్యాతుం ముపచక్రమే 46

రాముణ్ణి చూస్తూన్న కొలది సుగ్రీవుడి సంతోషం నెమ్మోముపై విరామం లేకుండా లాస్యమారంభించింది. తరువాత తనకూ వాలికీ కలిగిన వగడు కారణం చెప్పడానికి ఉపక్రమించాడు.

(వశేషం)

ఇది రవనర్గ

మా ఊరి సమస్య

(శ్రీ కంది 'మా వూరి సమస్య' పంపిన వారందరికీ ఒక వెల రోజువారీ ఆంధ్రపత్రిక సంపులోనూ. సొకర్యాన్ని బట్టి విజయవాడ, హైదరాబాద్ ఆఫీసులలో ఏదో ఒకటి పంపగలము. ఈ సమస్య పోస్టుకార్డులపై మాత్రమే వ్రాసి పంపవలెను.)

కొలనుపాక

మా గ్రామ పంచాయతి కార్యాలయం, మహిళామండలి భవనాలకి శంకుస్థాపన జేశారు. కాని అవి పూర్తి కాలేదు.

ఎ. రఘుపతి రెడ్డి, కొలనుపాక, భువనగిరి, (నల్గొండ).

గుడిపాడు

ఇక్కడ నీటి సదుపాయం సరిపోదు.

ఎమ్. శ్రీప్రసాద్, గుడిపాడు, వర్ధూయాడికి, (అనంతపురం) 515408.

కొండూరు

మా గ్రామంలోని బడికి సొంతభవనం లేదు.

ఖుత్తం దుర్గారావు, కొండూరు, నందిగామ తాలూకా (కృష్ణా).

దినఫలం

19-2-81 గురువారం
శక సం. 1902—పువ్వు— 30

మేషం : వ్యాపారంలో అనుకూలత గలదినం. స్థిరాస్తి వ్యవహారాలు సుకరంగా పరిష్కార మార్గాన్ని రాగలదినం. క్రయ విక్రయాలలో లాభించేదినం. క్రీడారంగంలో అవకాశాలున్నాయి.

వృషభం : గ్రహించండి. అన్ని రంగాలలో అనుకూలత చేకూరగలదినం. ధనాదాయం గలదినం. సాహిత్య కళా రంగాలలో మీకు అవకాశాలు లభించనున్నాయి.

మిథునం : పేరు ప్రతిష్ఠలు అతిశయించగలదినం. సాంఘికంగా మీరు కృషి చేయవలసినదినం. సభా మర్యాదలకు అనుకూలమైనదినం. చాల మందికి రాజకీయంగా అనుకూలంత చేకూరనున్నది.

కర్కాటకం : ఒకానొక ప్రముఖ మిత్రుడు మీకు సహాయం చేయనున్నాడు. మీకు సర్వానుకూలత చేకూరగలదినం. సజ్జన సాంగత్యం సమకూడుట, కార్యానుకూలత సంభవించుట గమనించగలరు.

సింహం : ఆదాయం సంతృప్తి దినంగాను, అందరకు మించి ఇబ్బందులకు గురికావటం కూడ జరుగుతుంది. బంధువుల మూలాన ఏదో విధంగా చికాకు సంభవించే దినం.

కన్య : జాగ్రత్త వహించాలి. వస్తువులు పోగొట్టుకొనుటకు, చికాకులకు, చిరాకు పడుటకు అవకాశాలతో గొడవలకు, లోడ్డిన ప్రమాదానికి ఒకవేళ గురి కావలసిన దినం.

తుల : వ్యాపారం సవీగా సాగించండి. అనుకూల ఫలదాయకంగా గ్రహించండి. నూతన విషయాలు అనేకం తెలిసికొనుటకు, అప్పులు వసూలు చేసికొనుటకు అలుకూలతగల దినం.

వృశ్చికం : నూతన విషయాలు తెలిసికొనుటకు, క్రొత్త వ్యాపారం ఏదైనా ప్రారంభించేవన్నాగానికి, భాగస్థులతో దిగగానికి అనుకూలదినం వస్తువాహన సమకూర్చుకోక ఆయుత్త అవుతాలని గ్రహించండి.

ధనుస్సు : వ్యాపారం సుకరంగా సాగుతుంది. భాగస్థులతో వ్యాపారంచేసే వారైతే పేచీలు రాకుండా చూసుకోండి. మీతాలూకు వస్తువులు పోతాయేమో జాగ్రత్త వహించాలి.

మకరం : దూర దేశాన్నుండి, ఏవో వార్తలందనున్నాయి. సర్వ విషయాలలో మీకు అనుకూలదినంగా భావించండి. ఆలోచనలు పలించి లాభదాయకాలుకాగలవు.

కుంభం : జాయింటు వ్యాపారంగాని, భారీ వ్యాపారంగాని ఫలితానికి రాగల అవకాశంగలదినం. చాలమంది క్రీడారంగపు కాశాలున్నాయని గ్రహించాలి.

మీనం : ప్రముఖులైన, మీ శ్రేయోభిలాషులైన, అడపా దడపా మీకు సహాయం చేయగల వ్యక్తులను ఈ దినం కలిసికోగలుగుతారు. మీ పరిస్థితి, ముఖ్యంగా ఆదాయ మార్గాన సుగమంగా ఉన్నదని గ్రహించగలుగుతారు.

విద్యాన్ కోటుసత్యరంగయ్యశాస్త్రి

రూ. 589 కోట్ల ఇన్‌కంటాక్స్ బాకీలు

న్యూఢిల్లీ, ఫిబ్రవరి 18: శంలో 1979—80 ఆర్థిక సంవత్సరాంతానికి ఆదాయపు పన్ను బకాయి మొత్తం 589 కోట్ల రూపాయలని కేంద్ర ఆర్థిక సహాయమంత్రి శ్రీ సిసోదియా నేడు రాజ్యసభలో తెలియజేశారు.

శ్రీ ఆర్. ఆర్. మొరార్కా (జనతా) ప్రశ్నకు లిఖిత పూర్వక సమాధానమిస్తూ, 17 మంది వ్యక్తులు, సంస్థలు ఒక్కొక్కదాని నుండి కోటి రూపాయలపైగా ఆదాయపు పన్ను బకాయి ఉన్నట్లు శ్రీ సిసోదియా తెలిపారు. (హి. స.)

తెలుగు

బీడీ కార్మికులు

అయ్యా! కార్మిక మంత్రి శ్రీ వెంకటస్వామిగారు 21—1—81 రోజున పత్రికా ప్రకటనలో బీడీ కార్మికులకు గల సంవత్సరంవారు ప్రకటించిన వేతనాలు చెల్లించని బీడీ యజమానులపై అయ్య (జాతీయ భద్రత చట్టం క్రింద అరెస్టు చేస్తామని ప్రకటించారు.

కాని నేటివరకు బీడీ కార్మికులకు రాష్ట్రంలోను నగరంలో ఎక్కడ ప్రభుత్వం ప్రకటించిన కూలిరేట్లు ఇవ్వడంలేదు. ఉదా. నగర పారిశ్రామిక కేంద్రమైన బాలానగర్, గురుమూర్తి నగర్ ప్రాంతాలలో గత 12 సంవత్సరాలుగా బీడీలుచుట్టె మహిళా కార్మికులు ప్రభుత్వం ప్రకటించిన కూలిలలో 1000 బీడీలకు 2—50 మొదలుకొని రు. 4—00 లు మాత్రమే చెల్లిస్తున్నారు. 50 శాతం ఇవ్వడం లేదు. ఈ ప్రాంతంలో 1000 కి పైగా స్త్రీలు బీడి కార్మికులు బీడియజమానులపై కాంట్రాక్టర్లపై ఆధారపడి బ్రతుకుతున్నారు.

1977 సంవత్సరంలో బీడీ కార్మిక సంఘం పెట్టుకొని ప్రభుత్వం ప్రకటించిన కూలిరేట్లని చెల్లించమని గట్టిగా కరగా కాంట్రాక్టర్లు వారి కంపెనీలను 6 మాసాలవరకు మూసి కొనిపోయినవారు.

మహిళా కార్మికులకు ఇతర జీవనాధారంలేక వారు ఇచ్చిన రేటుకు పనిచేయవలసి వస్తుంది.

గత 12 సంవత్సరాలుగా ఈ ప్రాంతంలో బీడీ కార్మికులను వారి ఇష్టంవచ్చినట్లు వాడుకొంటున్నారు. జీతాలు ఒక క్రమపద్ధతిలో చెల్లించరు.

ప్రస్తుత కార్మికులు ప్రభుత్వం ప్రకటించిన గత సంవత్సరం రేటురు 5—85 పైసలు ఇవ్వమని కరగా కంపెనీలను మూసి వేస్తామని బెదిరిస్తున్నారు.

ప్రభుత్వం కార్మికుల శ్రేయస్సుకొరకు చేసే ప్రకటనల మాండా, కార్మికులకు జరిగే అన్యాయాన్ని నష్టాన్ని పరిశీలించి, యజమానులపై చర్యలు తీసుకోవలసిందిగా కోరుచున్నాము.

కాంట్రాక్టు పద్ధతిని వెంటనే రద్దుచేస్తూ గత 12 సంవత్సరాలుగా రావలసిన బకాయిలను చెల్లింపచేస్తూ ప్రస్తుత ప్రభుత్వం ప్రకటించిన కూలిరేట్లు చెల్లించుటం కొరకు చర్యలు తీసుకోగలరు.

పి. ఆనంద్ మోహన్, కార్యదర్శి ఇతరులు, కేతమూల్ ఎసోసియేషన్, గురుమూర్తినగర్, హైదరాబాద్—500037

టెలిఫోన్ల కొరత

అయ్యా! ఏలూరు పట్టణంలో కొత్తగా టెలిఫోన్ కనెక్షన్ గత సంవత్సరం ఆగస్టు వేలనుండి ఇవ్వడంలేదు. ఇప్పటికి ఎంతోమంది టెలిఫోన్‌కోసం డిపాజిట్ కూడా (రు 800 లు) కట్టినప్పటికీ ఇంతవరకు ఫోన్ అతీతిలేదు. ఈ విషయమై గత సెప్టెంబర్‌లో డివిజనల్ ఇంజనీర్‌ను కలుగా "కొత్త బోర్డు ఏర్పాటు చేయాల్సి ఉందనీ, అదని ఒకటి రెండు నెలలో పస్తామని నెలవిచ్చియున్నారు. కాని ఇంత వరకూ అనలు అటువంటి ప్రయత్నమేమీ జరిగినట్లు కన్పించడంలేదు. ప్రభుత్వానికి ఆదాయం సమకూర్చిపెట్టే ఇటువంటి 'కమర్షియల్ సర్వీస్' కూడా ప్రజలకు కలగజేయలేకపోవడం శోచనీయం. ఏలూరు టెలికమ్యూనికేషన్ డివిజన్‌లో గతంలో ఎప్పుడూ లేనంత తీవ్రంగా "రెడ్ టేపిజం" స్వైర విహారం చేస్తున్నదనడానికి ఇదో చిన్న ఉదాహరణ. కమర్షియల్ కాల్ కోసమైతే సిబ్బంది కాలం వెళ్ళబుచ్చుతూ, టబ్బుడు బిల్లులు వసూలు కట్టిన బిల్లులకే కట్టలేదని మళ్లీ 'అవుట్ స్టాండింగ్ బిల్లు' అని వసూలు చేస్తున్నారు. ఇప్పటికి 1200 పైగా టెలిఫోన్‌లున్నాయి. ఇంకా మూడు వందలకుపైగా కనెక్షన్ల అవసరార్థం వేచియున్నారు. అయినప్పటికీ ఇక్కడ ఆటో ఎక్స్ఛేంజి స్థాపించలేదు. మాన్యుయల్ ఎక్సాంజి సిబ్బంది నిర్లక్ష్య వైఖరివలన వినియోగదారులు చాలా ఇబ్బందులకు గురి అవుతున్నారు.

పి. వారాయణరావు, నర్సింహారావుపేట, ఏలూరు.

"హాస్యాస్పదం!"

అయ్యా, రి. 25.1.81న పిఠాపురం నుండి జి. ఉమామహేశ్వరరావుగారి లేఖ చూసి ఈ లేఖ వ్రాస్తున్నాను.

దేశ పరిస్థితులు అర్థికంగా పరిపాలనా పరంగా కొరవడి ఉన్నాయి. తంలోని అనిశ్చిత స్థితికి, అసంతృప్తితో—అసహనంతో జీవించలేని ప్రజలు సమ్మెలూ—లాకవుట్లు చేస్తే దానికి బాధ్యులు ప్రతి పక్షాలు పేరు గాదు. అన్ని అలజడులకు ప్రభుత్వ దమన విధానమే ప్రధాన కారణం. (ప్రజల ఆవసరాలు (కనీసవరాలు మాత్రమే!) తీర్చ లేని ఏ ప్రభుత్వమైనా ఆస్థిరదేనవే విషయం గుర్తించగలరు. మన అం. ప్ర. విషయం చూస్తే విజయమేదం లేదా? సూర్యుడైన వెలుగులు లేని నావ ఏదో ఒక రోజు మునగతప్పదు. నేడు కేంద్రంలో మెటుకు ఎదురండి నిజమైన ప్రజాసేవకులు? ఎవరి స్వార్థ సేవకులు? ప్రతి వాడూ తన సీటు కోసం అందుకు పై వెళ్ళ దయా భిక్ష కోసం చేసే వాళ్లు అన్ని నిజంగా ప్రజల కోసం బాధ పడేవాళ్లెవరు?

టి. వి. గౌతమ్, మొద్దులగూడెం, ఖమ్మం! 507306

సెక్యులరిజం జిందాబాద్

అయ్యా, సెక్యులరిజం అంటే : ఈ దేశం అంతా ఒకటే అని భావించడం కాదు, ముస్లిములు, క్రైస్తవులు హిందువులుగా ఈ దేశం విడిపోయి ఉందని సమ్మతం, అట్లాతేగే ఉండలని కోరుకోవడం,ముస్లిములు,క్రైస్తవులు మైనారిటీలు, మైనారిటీలని పదేపదే చెప్పడం, ముస్లింలరక్షణకు సైన్యంలో ముస్లింలు తప్పకుండా వాళ్ల జనాభా నిష్పత్తిలో ఉండాలి. క్రైస్తవుల రక్షణకుకూడా మరిఆ విధంగానే వాళ్ల జనాభా నిష్పత్తితో క్రైస్తవ సైనికు లుండాలి. మైనారిటీలుగా తాము రిజర్వేషన్లు పొందడానికి, ఎల్లప్పటికీ, ఆ ప్రత్యేక హక్కులతో మైనారిటీలుగానే ఉండిపోవడానికి వాళ్లంతా మూకుమ్మడిగా తమమతాన్ని (అధికారంలో ఉన్న) సెక్యులరిస్టు పార్టీకి వెయ్యాలి.

మరి దేశంలో ఏ మతానికీ చెందని నాస్తికులు కూడా ఉన్నారు. లెక్కచేస్తే కనీసం పీళ్ళశాతం (క్రిస్టియనులతో సరిసమానంగానైనా ఉంటుంది. వాళ్లు మైనారిటీలే—ఎందుకంటే వీళ్లు హిందూ మతస్థులు కాదు కనుక ఆ ప్రకారం సైన్యంలో కొంత శాతం నాస్తిక సైనికులు కూడా ఉండాలి. అట్లా లేకపోవటం వల్లనే ఈ దేశంలో నాస్తికులు సైకి రాలేకపోతున్నారు. అంతే కాదు రేడియోల్లో వాళ్ల మతానికి కూడా కొంత సమయం కేటాయించాలి (ప్రభుత్వోద్యోగాలలో రిజర్వేషన్లు ఉండాలి అప్పుడే మనది నిజమైన సెక్యులరిస్టు ప్రభుత్వం అవుతుంది. అంతే కాదు, మన దేశంలో మత కలహాలే కాక కుల యుద్ధాలుకూడా జరుగుతున్నాయి.పిఠాపురం,మన్నీలు—వారి జనులుమనుష్యులు. కేతిలిక్కులు ప్రొటెస్టంటులు పరస్పరం జగడాలాడుకుంటున్నారు. మరి ఇలాంటి సంఘాలు, కులాల వారీగా కూడా వారివారి జనాభా నిష్పత్తి బట్టి సైన్యంలో, ప్రభుత్వంలో అవకాశం కల్పించాలి. లేకపోతే లేక వారికి రక్షణ లేకుండా పోతుంది. కలహాలు జరిగిపోతాయి.

ఈ విధంగా సెక్యులరిజాన్ని ఎంత మేరకు వీలయితే అంత మేరకు వ్యవస్థీకరించాలి. అప్పుడుగాని మన దేశంలో అశాంతి సమస్యలు తీరవు.

పత్రికలు కూడా సెక్యులరిజం పాటించాలి. హోరీ, ఘటనలే దుష్ప్రచారాల గురించి, కీజీ, రాజా ప్రతాప్ సింహ కృత్యాల గురించి వ్రాయకూడదు. అవి ముస్లిములకు బాధ కల్గిస్తాయి కనుక. ఆర్.ఎస్.ఎస్.కు నిన్న లక్ష్య లున్నాయని దాన్ని పత్రికలు, పరిశోధనలు చెయ్యవచ్చు కాని, కోట్ల దండల్లో ఈశాన్య రాష్ట్రాలలో జరుగుతున్న మతం మార్పిడి గురించి పరిశోధించి వ్రాయకూడదు. అవి క్రైస్తవ మైనారిటీలను ఇబ్బందిపెడ్తాయి కనుక. అంతేగాదు దేవుడున్నాడనిగాని, డైవత్వం వగైరా పనుకలు కుదుర్లు—వ్రాయకూడదు—అవి నాస్తిక మైనారిటీ (వజ్రనీకాన్ని, వాళ్ల నిశ్వాసలనీ దెబ్బ తీసేవి కనుక. అప్పుడే సెక్యులరిజ్మ, సోషలిజ్మ, (ప్రజాస్వామ్య వల్లిక్కుల్లో పత్రికలు బాధ్యతాయుతంగా పని చేసినట్లవుతుంది.

వెంగ పూడి కృష్ణారావు, 9—5—4, గుడివీధి, శ్రీకాకుళం.

లారీ ప్రమాదంలో 14 మంది దుర్మరణం

హుబ్లి, ఫిబ్రవరి 18: హుబ్లి— కార్వార్ మెయిన్ రోడ్డుపై ఇక్కడికి 6 కి. మీ. దూరంలో ఉన్న అంచా తిరిగి వద్ద జరిగిన లారీ ప్రమాదంలో 14 మంది అక్కడికక్కడే మరణించారు. వారిలో నలుగురు గాయపడ్డారు.

రెండు పెద్ద కంకరరాతి బండలను తీసుకెడుతున్న లారీ బరువుకి పక్కకు కూలిపోగానే లారీలో ప్రయాంచేస్తున్న వారిపై బండలు పడి 14 మంది ఎచ్చటి అయ్యారు. ఎవిపోయిన వారిలో ఇద్దరు ఆడవారు, ఎనిమిదేళ్ళ కుర్రవాడు ఉన్నారు.

గాయాలు తగిలిన వారిలో క్లీనరు, ఇంకో వ్యక్తి ప్రమాద పరిస్థితిలో ఆస్పత్రిలో ఉన్నట్లు పోలీసులు తెలియ జేశారు.

వాలుగుపై పనల అశోక్రాడ్డి లారీ డ్రైవరు (తోలో ప్రయాణికులను ఎక్కించుకొన్నాడు 14 మంది ప్రయాణికులూ స్వర్గానికి. టిక్కెట్టు లేకుండా వెళ్లిపోయారు.

కాండ్లా పోలీసుఅధికారి సస్పెన్షన్

ముజఫర్‌నగర్, ఫిబ్రవరి 18: గత ఆదివారం స్టేషనులో సమాచారాన్ని రాబట్టడానికి ఒక దింపతుల జంటను హింసించిన కాండ్లా పోలీసుస్టేషను అధికారి శ్రీ ఎస్. ఎస్. అగర్‌వాల్‌ను పై అధికారులు సస్పెండు చేసి ఇంట

"జాతీయ వేతన విధాన సంఘం ఏర్పాటు యోచన లేదు"

న్యూఢిల్లీ, ఫిబ్రవరి 18:

కేంద్ర ప్రభుత్వ సిబ్బందికి, ప్రభుత్వ రంగ సంస్థలలో పనిచేస్తున్న ఉద్యోగులకు వేతనాలు చెల్లించడం కోసం జాతీయ వేతన విధాన సంఘాన్ని నియమించే ప్రతిపాదన ఏదీ ప్రభుత్వ పరిశీలనలో లేదని ఆర్థిక శాఖ సహాయమంత్రి శ్రీ మగన్‌భాయ్ బారాట్ రాజ్యసభలో తెలిపారు.

జీవిత భీమా సంస్థ ఉద్యోగుల వేతన వ్యవస్థ గురించి అడిగిన ఒక ప్రశ్నకు సమాధానం చెప్తూ, మంత్రి ఈ విషయం స్పష్టం చేశారు.

జీవిత భీమా సంస్థ 1974 సం. లో సమ్మెచేసి, తిరిగి ఉద్యోగంలో కొనసాగుతున్న ఉద్యోగుల్లో కొందరు సంస్థలో తమ వర్గవర్గాలలో ఆందోళనలు ఏర్పడ్డాయని, ఈ స్థితి పరిణతి చెందకుండా ప్రభుత్వం ఇటీవల అర్థికపరమైన చర్యల ద్వారా జ్యోతిష పరిష్కారం చేశారని శ్రీ బారాట్ తెలిపారు.

ప్రశాంతంగా సాగిన అహ్మదాబాదు బంద్

అహ్మదాబాదు, ఫిబ్రవరి 18:

అహ్మదాబాదులో వైద్య విద్యార్థులు పిల్చిన ఇచ్చిన బందు ప్రశాంతంగా జరిగిపోయినా కేంద్ర సహాయ హోం మంత్రి శ్రీ యోగేంద్రమకవానా నివాసాన్ని నిరసనకారులు ముట్టడించారు. పోలీసులు కాల్పులు జరిపారు. అక్కడ నున్న స్టాండులోని ఆర్.టి.సి. బసుపై విద్యార్థులు రాళ్ళు రువ్వి పారిపోయారు.

ఇది ఇలా ఉండగా పోడిశెట్టి ఆందోళన సందర్భంగా పోలీసు కాల్పుల మూలంగా 16 మంది ఇప్పటి వరకు మరణించారు. కర్ఫ్యూ ఎత్తివేయకుండా మరిన్ని జాగ్రత్తలు కొనసాగుతున్నాయి. అహ్మదాబాదులో ఒక్క కోర్టులు తప్ప అన్నీ బంద్ అయ్యాయి.

తమకు పదోన్నతులు నివ్వని శాసనసభ్యులను పోగొట్టి తొలగించాలని 177 తెలుగు జిల్లాల ప్రధానోపాధ్యాయులు 50 మంది విద్యార్థులను పోలీసులు అరెస్టు చేశారు.

శ్రీ వెంకటసుబ్బయ్య హైదరాబాదు పర్యటన

హైదరాబాదు, ఫిబ్రవరి 18:

కేంద్ర దేశీయాగ, పర్యాటకశాఖ సహాయ మంత్రి శ్రీ వి. వెంకటసుబ్బయ్య, ఈ నెల 19 వ తేదీ [illegible] హైదరాబాదుకు వస్తారు. అదే [illegible] 20 వ తేదీన ఇక్కడికి వచ్చి, మరునాటి రోజు బెంగుళూరు వెడతారు. 23 వ తేదీ తెంగుళూరు నుండి వచ్చి 24 వ తేదీ ఉదయం ఢిల్లీ వెడతారు.

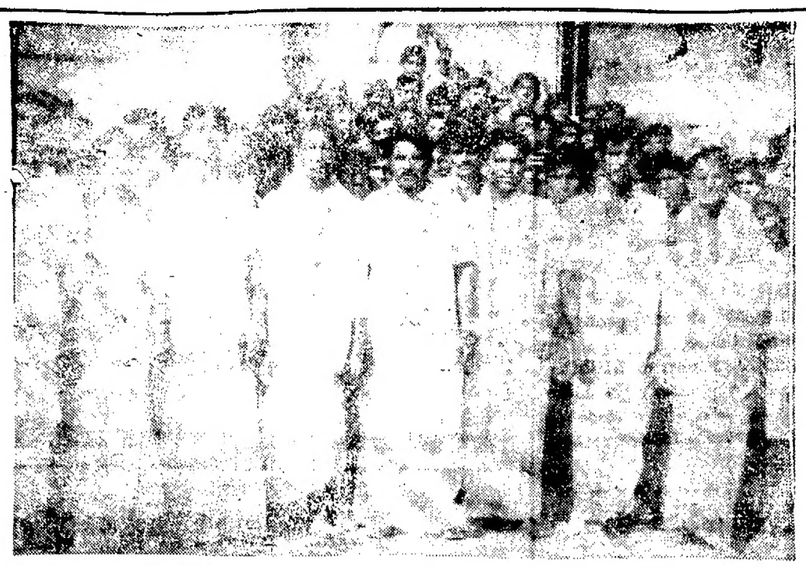

ఆదిపత్రి పట్టణంలో ఇళ్లు నిర్మించు పనివారు యూనియన్ స్థాపించుకున్నారు. రిటర్నింగ్ ఆఫీసరుగా శ్రీ ఇంద్ర కోదండయ్య వ్యవహరించారు. కార్యవర్గము: సర్వశ్రీ దేవర పెద్ద సుంకన్న అధ్యక్షుడు, అక్కం బాలన్న ఉపాధ్యక్షుడు, కాన్సంశెట్టి లక్ష్మయ్య కార్యదర్శి, ఏకాశి ఎల్లప్ప ఉపకార్యదర్శి, ఇంద్ర నారాయణస్వామి ఉపకోశాధికారి, జిల్లా చంద్రాయుడు కోశాధికారిగా ఎకగ్రీవంగా ఎన్నికైనారు.

అనంతపురం జిల్లా దక్షిణ తాలూకాల్లో పరిశ్రమలు స్థాపించాల్సిన ఆవశ్యకత

అనంతపురం, ఫిబ్రవరి 18:

అనంతపురం జిల్లా దక్షిణ తాలూకాలైన పెనుగొండ, సత్యసాయి, ధర్మవరము, కదిరి, మడకశిర, హిందూపురం తాలూకాలలో రెండు మూడు భారీ పరిశ్రమలు స్థాపించి నిరుద్యోగులైన యువకులకు ఉపాధి కల్పించాలని రాష్ట్ర, కేంద్ర ప్రభుత్వాలకు తలమర్ల గ్రామ సర్పంచ్ డి. చెన్నారెడ్డి విజ్ఞప్తి చేశారు.

ఈ ప్రాంతపు ప్రజా ప్రతినిధులు ఈ విషయాన్ని ప్రభుత్వం దృష్టికి తెచ్చి ఇందుకు కృషి చేయాలని ఒక ప్రకటనలో కోరారు. ఈ తాలూకాలలో నీటి వనరుల సద్వినియోగం వరకడం కూడా అవసరమన్నారు. ఇది జరగక పోతే ప్రజలకు తీవ్ర భృతి కలుగుతుంది. తగు చర్యలు తీసుకోవాలని, లేకపోతే ఈ ప్రాంతం త్వరలోనే యెడారిగా మారే ప్రమాదం ఉందన్నారు.

ఇదివరలటి ముఖ్యమంత్రులు ఉత్తర తాలూకాలకు నీటి వనరులు కల్పించి సుభిక్షం చేశారని, తరువాత భారత ప్రభుత్వం కల్పించుకుని ఈ తాలూకాలను "డ్రాట్ సిటీ ట్రాక్"లో చేర్చుటచే ధనికులకు, నిరుద్యోగులకు కూడా ప్రయోజనం కలిగిందన్నారు. దక్షిణ తాలూకాలను కూడా ఆ ట్రాక్‌లో చేర్చించాలని కోరారు.

అనంతపురం జిల్లా

అనంతపురం జిల్లాలో బావుల మరమ్మతుకు విజ్ఞప్తి

అనంతపురం, ఫిబ్రవరి 18:

అనంతపురం జిల్లాలో ఇరవై ప్రాంతాల వికాస బావులలో నీరు చాలా లోతులో ఉన్నందున కనీస విద్యుచ్ఛక్తి, పవర్ సరఫరా ఒక్క సంవత్సరానికి రు. 25 వంతున చార్జి చేయవలసిన రిమ్మానిండక మైనది. ప్రస్తుతము పవరు చార్జి ఇదే మొత్తం అవుతోంది. ఇది అమలు పెట్టక పోయినయెడల వాల మంది రైతులు బావుల వేయవే విడనాడుతారని వస్తుందని, రైతులకు సేద్యం బావులకు రిగ్గులు నడపడానికి బావులలో నీరు పడని సందర్భాలలో దానిని ఉపయోగించి, నీరు పడిన వాటికి 50 శాతం సబ్సిడీ రేట్లలో అప్పుగా ఇవ్వగలదని అంచనా. తమ ఫిక్షర్‌ని విస్తరించేయుటకు యాజమాన్యం ఆలోచిస్తుంది. అప్పుడు అనంతపురం జిల్లాకు కీటకాలు, తలపులు కూడ తయారు చేస్తారు. వాల దేశాల నుండి వీరి ఉత్పత్తుల గురించి ఎంక్వయిరీలు వస్తున్నాయి. వారి సేల్స్ మేనేజరు త్వరలో విదేశాలలో పర్యటనకు బయలు దేరనున్నారు. కంపెనీ మేనేజింగ్ డైరెక్టరు శ్రీ వి. కృష్ణమూర్తి యులు ఈ సంగతి తెలియచేశారు.

ఏవోడైజింగ్ ఇండస్ట్రీస్ ఉత్పత్తులకు గిరాకీ

అనంతపురం, ఫిబ్రవరి 18:

ఎస్. ఎస్. ఏవోడైజింగ్ ఇండస్ట్రీస్ వారు తయారు చేస్తున్న ఏవోడైజరు అయ్యామినియం బిల్డింగ్స్ పోర్టబిల్‌కు విలువ గిరాకీ ఉంది. విదేశాలకు కూడా ఎగుమతి చేస్తున్నారు.

5వ తేదీన సిలిండర్‌కు కూడా వీరి ఉత్పత్తులు ఎగుమతి అయినవి. ఆ దేశాలలో ఇలాంటి పరికరాలు వీర్పాటు చేసే బృందం కూడా చేరుకోబోతున్నారు. దీనిని వెంకాట్రేంబాబు రు. 12 లక్షలు ఖర్చు అవుతుందని అంచనా. తమ ఫిక్షర్‌ని విస్తరించేయుట యాజమాన్యం ఆలోచిస్తుంది. అప్పుడు అనంతపురం జిల్లాకు కీటకాలు, తలపులు కూడ తయారు చేస్తారు. వాల దేశాల నుండి వీరి ఉత్పత్తుల గురించి ఎంక్వయిరీలు వస్తున్నాయి. వారి సేల్స్ మేనేజరు త్వరలో విదేశాలలో పర్యటనకు బయలు దేరనున్నారు. కంపెనీ మేనేజింగ్ డైరెక్టరు శ్రీ వి. కృష్ణమూర్తి యులు ఈ సంగతి తెలియచేశారు.

అమెరికన్ రాయబారి బృందం అనంతపురం సందర్శన

అనంతపురం, ఫిబ్రవరి 18:

మద్రాసు (అమెరికా) నుంచి రోటరీ క్లబ్ ఆఫ్ ఢాకా నాయకత్వాన ఒక బృందం ఇటీవల అనంతపురం జిల్లాను, పూలాలు లోబల పాలు సందర్శించింది.

ఏరియా కోఆర్డినేటరు రోటరీయన్ డి. వి. రావేంద్రరావు వారి పర్యటన వివరాలు తెలియచేశారు. ఈ బృందంలో విద్యార్థులతో కలిసి పనులు జరిపారు. అనంతపూర్ రోటరీ క్లబ్ నిర్మించిన ఉచిత వైద్య శిక్షణా కేంద్రం చూచారు. గుత్తి, రాయదుర్గం, పెనుగొండ, ధర్మవరం, కదిరి, మడకశిర, హిందూపురం, పుట్టపర్తి, రాప్తాడు, తాడిపత్రి, గుంతకల్లు, ఉరవకొండ, కళ్యాణదుర్గం, రాయదుర్గం, పెనుకొండ

జనవరి 26న మహబూబ్ నగర్ లో జిల్లా కలెక్టరు శ్రీ జి. నారాయణరావు జెసి రాజేంద్రరెడ్డిని జెసీగా ప్రతిష్ఠించినప్పటి చిత్రం. రాజేందర్ రెడ్డి మైక్ వద్ద నుంచుని మాట్లాడుతున్నారు.

విద్యార్థి ఉద్యమాల అణచివేత: విద్యార్థి పరిషత్ నిరసన

మహబూబ్‌నగర్, ఫిబ్రవరి 81: రాష్ట్రంలో వివిధ ప్రాంతాలలో జరిగిన విద్యార్థి ఉద్యమాలను ప్రభుత్వం బలప్రయోగంతో, హింసాయుత చర్యలతో అణచివేస్తూ, ప్రజల శాంతియుత పద్ధతుల ద్వారా జరిపే పోరాటాలను అణచివేస్తున్నదని అఖిల భారతీయ విద్యార్థి పరిషత్ ఆరోపించింది.

మహబూబ్‌నగర్ జిల్లా

అఖిలభారతీయ విద్యార్థి పరిషత్ రాష్ట్ర శాఖ ఆధ్వర్యంలో ఇటీవల రాష్ట్ర వ్యాప్తంగా జరిగిన పరిణామాలను, ఒక తీర్మానంలో ఆలోచించింది. విద్యార్థులను ఉద్యమాలకు ప్రేరేపించిన మూలకారణాలను పరిష్కరించకుండా ఇరువురి దమననీతితో అణచివేయడానికి ప్రయత్నించడాన్ని తీర్మానం తీవ్రంగా ఖండించింది.

ఇటీవల పత్రాల సంభవించిన సంఘటనలు అనేకం విద్యార్థి పరిషత్ ఆధ్వర్యంలో జరిగిన ఆందోళనలు ప్రభుత్వం బలప్రయోగంతో, హింసాయుత పద్ధతుల ద్వారా అణచివేస్తున్నదని అఖిల భారతీయ విద్యార్థి పరిషత్ ఆరోపించింది.

అస్సాంలో అఖిల అస్సాం విద్యార్థి సంఘం జరుపుతున్న శాంతియుత వీరోచిత పోరాటానికి విద్యార్థి పరిషత్ సంఘీభావ పూర్తి మద్దతు ప్రకటిస్తూ మరో తీర్మానం చేసింది. అస్సాం ఉద్యమంలో దమనకాండలో గురై ప్రాణాలు కోల్పోయిన అమరవీరులకు విద్యార్థి పరిషత్ జోహార్లు అర్పించింది.

ప్రభుత్వం నిధుల కేటాయింపులో విద్యారంగానికి కనీసం 10 శాతం కేటాయించాలనీ, ఆర్థిక ప్రగతికై వృత్తి విద్యా శిక్షణకు ప్రాధాన్యత ఇస్తూ, దేశ సమైక్యత లక్ష్యంతో జాతీయ భావాలు పెంచే విధంగా పాఠ్య ప్రణాళికలను రూపొందించాలని విద్యా బోధనను సామాజిక బాధ్యతగా ప్రభుత్వం గుర్తించాలని పరిషత్ విజ్ఞప్తి చేసింది.

ప్రభుత్వం విద్యారంగంలో సక్రమమైన మార్పులు తీసుకొని రాలేకపోవడం రాష్ట్ర వ్యాప్తంగా ఆందోళన చేస్తామని మహాసభ ఒక తీర్మానంలో ప్రభుత్వాన్ని హెచ్చరించింది.

రాష్ట్రంలో విద్యారంగం పరిస్థితి అస్తవ్యస్తంగా సామాజిక న్యాయానికి, విద్యార్థి లోకానికి, దేశ శ్రేయస్సుకు వ్యతిరేకంగా విద్యార్థుల ఆత్మవిశ్వాసాన్ని కించపరిచేదిగా ఉందని తీర్మానంలో పేర్కొన్నారు.

విద్యారంగం స్వయం ప్రతిపత్తి నేతి బీరకాయలో నేతిపలె లుప్తమై పోయిందనీ స్వార్థ రాజకీయ శక్తులు దేశ భవిష్యత్తును విస్మరించే, విద్యావేత్తల సలహా తీసుకోనకుండా తమ ఇష్టానుసారం మార్పులు చేస్తున్నారనీ, పైగా దీనిని విద్యారంగం వికాసంగా పేర్కొంటున్నారని మహాసభ విమర్శించింది.

ప్రభుత్వం చేపట్టిన అస్పష్ట తప్పుడు విధానాలవల్ల నేడు విద్యారంగంలో గందరగోళం ఆయోమయ పరిస్థితి ఏర్పడిందని అఖిల భారత విద్యార్థి పరిషత్ ప్రధాన కార్యదర్శి శ్రీ మహేశ్ శర్మ నిశితంగా విమర్శించారు. రాష్ట్ర మహాసభల సందర్భంగా ఏర్పాటు చేసిన బహిరంగ సభలో ప్రసంగిస్తూ ఆయన పై విధంగా అన్నారు.

దేశంలో నిరక్షరాస్యతను నిర్మూలిస్తామని ప్రగల్భాలు పలికే పాలకులు బడ్జెట్‌లో కేవలం రెండు శాతం నిధులను మాత్రమే విద్యారంగానికి కేటాయించారని దేశంలో సగంపైగా జనాభా ప్రాథమిక విద్యకు కూడా నోచుకోలేదనీ, ప్రభుత్వ విద్యా విధానం ధనవంతులకు అస్తిపరులకు మాత్రమే పరిమితమనీ ఆయన ఆరోపించారు.

సభకు ముఖ్య అతిథిగా విచ్చేసిన జాతీయ సాహిత్య పరిషత్ రాష్ట్ర కార్యదర్శి శ్రీ మునిగండ శివప్రసాద్ ప్రసంగిస్తూ, రాజకీయ నాయకులు విద్యార్థులను కరివేపాకులా ఉపయోగించుకో చూస్తున్నారనీ, విద్యార్థులు అప్రమత్తతగా ఉండాలని అన్నారు. రాజకీయ నాయకుల కుల, మత, ప్రాంత విభేదాల విషవాయువులవల్ల పవిత్రమైన విద్యాలయాలు కలుషితమవుతున్నాయని ఆయన వాపోయారు.

విద్యార్థి పరిషత్తు రాష్ట్ర ప్రధాన కార్యదర్శి శ్రీ విజయ కుమార్ బాపట్ల మాట్లాడుతూ, ప్రభుత్వం ఇంటర్‌కు విద్యార్థులకు ఉచిత వేతనాల మంజూరు చేయక పోవడం శోచనీయమని అన్నారు.

శ్రీ హరిశ్చంద్ర శర్మ, జిల్లా కార్యదర్శి శ్రీ సాగి, కుమారి సంధ్య ప్రభృతులు ప్రసంగించారు. [హి. స.]

పోలీసు వ్యవస్థ ఆధునీకరణకు రు.100 కోట్లు ఖర్చు: మక్వానా

న్యూఢిల్లీ, ఫిబ్రవరి 19:

దేశంలో పోలీసు వ్యవస్థ ఆధునీకరణకై వంద కోట్ల రూపాయలను ఖర్చు చేయనున్నట్లు దేశీయాంగ శాఖ సహాయమంత్రి శ్రీ యోగేంద్ర మక్వానా తెలిపారు.

పోలీసు కంప్యూటర్ వినియోగ రంగం సమీక్షించేందుకు ఆయన నేడిక్కడ ప్రారంభోత్సవం చేస్తూ ఇందులో పదికోట్ల రూపాయలతో పోలీసులకు కమ్యూనికేషన్ పరికరాలు, వాహనాలు, శాస్త్రీయ సాధనాలను కొనుగోలు చేస్తామని చెప్పారు.

కంప్యూటర్ల పనిమర్మాన్ని పూర్తిగా ఉపయోగించుకోవాలని, తద్వారా పోలీసుల పనితీరు కూడా పెరుగుతుందని ఆయన సూచించారు.

వివిధ రాష్ట్రాలకు 12 కంప్యూటర్లను అందజేశామనీ, వాటిలో ఏడు పనికరాలు అప్పటికే పని ప్రారంభించాయని అంటూ, ఒకటి రెండు సంవత్సరాలలో అన్నిరాష్ట్రాలకు కంప్యూటర్లను అంది జేయ గలమని గోనీ ఇన్నారు. [హి. స.]

ప్రాణావసర ఔషధాల ఉత్పత్తిని ప్రైవేట్ కంపెనీలకు అప్పగించడం లేదు

న్యూఢిల్లీ, ఫిబ్రవరి 18:

ఏ ప్రాణావసర ఔషధం ఉత్పత్తినీ పూర్తిగా ప్రైవేటు కంపెనీలకు అప్పగించేందుకు ప్రభుత్వం నిర్ణయించలేదని పెట్రోలియం శాఖామంత్రి శ్రీ పి. సి. సేథి లోక్‌సభలో చెప్పారు.

25 రకాల ప్రాణావసరఔషధాల ఉత్పత్తిని ప్రైవేట్ కంపెనీలకు అప్పగించాలని ప్రభుత్వం నిర్ణయించిందా అని శ్రీ కమ్యూనిస్టు శాస్త్రి అడిగిన ప్రశ్నకు సమాధానంగా మంత్రి ఈ ప్రకటన చేశారు.

బేగం హనీనా బాంగ్లా అవామీలీగ్ అధ్యక్షులుగా ఎన్నిక

ఢాకా, ఫిబ్రవరి 18:

బంగ్లాదేశ్ అవామీ లీగ్ అధ్యక్షురాలుగా బేగం హసీనా రెండో పర్యాయం ఎన్నికయినారు. బేగం హసీనా రెండో పర్యాయం లభించిన మొదటి మహిళ.

ఇప్పటివరకూ అధ్యక్షుడుగా వున్న శ్రీ అబ్దుల్ మాలిక్ ఉకీల్ కార్యదర్శులుగా ఎన్నికయినారు. శ్రీ అబ్దుల్ రజాక్ పార్టీ సెక్రటరీ జనరల్ కార్యదర్శిగానూ, శ్రీ తోఫైల్ అహమ్మద్ సంయుక్త కార్యదర్శిగానూ ఎన్నికయినారు.

6 వ ప్రణాళికలో పేదల సముద్ధరణ కృషి

పెడ్యాల్డువర్గాల అభివృద్ధికి రాష్ట్రాలకు రు. 600 కోట్లు

న్యూఢిల్లీ, ఫిబ్రవరి 18: అరవ ప్రణాళికలో పెడ్యాల్డు వర్గాల ఆర్థిక అభివృద్ధి కృషికి తోడుగా కేంద్రం రాష్ట్రాలకు రు. 600 కోట్లు ప్రత్యేక సహాయం చేస్తుంది.

ప్రణాళికలో పేదల సముద్ధరణకు ఇందా ఈ క్రింది కార్యక్రమాలు తలపెట్టబడ్డాయి:

సమగ్ర గ్రామీణాభివృద్ధి పథకం క్రింద 1.5 కోట్ల గ్రామీణకుటుంబాలకు ప్రత్యేక సహాయం చేసి 75 లక్షల మందిని పేదరికం నుండి బయట పడవేయడం.

పట్టణ ప్రాంతాలలో 60 లక్షలమందిని పేదరికం నుండి సముద్ధరించడం.

గిరిజనాభ్యున్నతికి రాష్ట్ర ప్రణాళికలో కేటాయింపబడిన మొత్తాలుగాక గిరిజన ఉపయోజనాలకు అదనంగా రు. 470 కోట్లు ప్రత్యేక కేంద్ర సహాయం.

జాతీయ గ్రామీణ ఉపాధి కల్పన కార్యక్రమం క్రింద ఏటా 30 కోట్లనుండి 40 కోట్ల వరకు పని దినాల ఉపాధిని కల్పించి, ఈ పథకం క్రింద 3 కోట్ల కుటుంబాలకు ప్రయోజనం కల్గించడం.

ప్రణాళికా కాలంలో 3.4 కోట్లమందికి అదనంగా ఉపాధి కల్పించడం.

68 లక్షలభూమిలేని పేద కుటుంబాలకు ఇండ్ల స్థలాలు ఇచ్చి, 36 లక్షల కుటుంబాలకు గృహనిర్మాణసహాయం చేయడం.

మొత్తం 46 వేల గ్రామాలకు విద్యుత్ సరఫరా చేయడం.

నీటి వసతి లేక మిగిలి పోయిన 1.9 లక్షల గ్రామాలకు రు. 2007 కోట్ల ఖర్చుతో మంచి నీటి వసతి కల్గించడం.

పట్టణ మురికి వాడలలో అదనంగా కోటి మందికి తమ పరిసరాలు అభివృద్ధికి సహాయం చేయడం.

2000 గ్రామాలకు రు. 1165కోట్ల ఖర్చుతో అన్ని బుతువుల్లోను ఉపయోగించే గట్టి రోడ్లతో అనుసంధించడం అరవ ప్రణాళికలోని విశేషాలుగా తెలుపబడింది.

—— : o : ——

ఎ. జి. ఆఫీసు రజతోత్సవ నాటిక

హైదరాబాద్, ఫిబ్రవరి 18: తెలుగు నాటక సమితి [ఎ. జి. ఆఫీసు హైదరాబాద్], రజతోత్సవ సందర్భంలో ఒక భాగంగా మార్చి చివరి వారంలో తెలుగు నాటక— నాటిక పోటీలు నిర్వహించనున్నది. రాష్ట్రంలోని అవుత్సాహక సమాజాలే కాకుండా ప్రవాసాంధ్రులుకూడా ఈ పోటీల్లో పాల్గొన వచ్చు. ఎన్నికైన నాటకాల్లో ఉత్తమ ప్రదర్శనకు రు.1116, ద్వితీయ ఉత్తమ ప్రదర్శనకు రూ.716ల నగదు బహుమతులతో పాటు రోలింగు షీల్డులు యివ్వ డుతాయి. అలాగేనాటికలలో ఉత్తమ ప్రదర్శనకు రూ. 716 ద్వితీయ ఉత్తమ ప్రదర్శనకు రూ. 516ల నగదు బహుమతులతో పాటు రోలింగ్ షీల్డులు యివ్వబడుతాయి. ఇదొక నాటకం— నాటికలకు ఉత్తమరచనకీ, ఉత్తమ దర్శకత్వానికీ కూడా బహుమతులున్నాయి. వివరాలకు దరఖాస్తులు ఈనెలాఖరులోగా సంపాదక కార్యదర్శి తెలుగు నాటక సమితి, ఎ. జి. ఆఫీసు, హైదరాబాద్—500476 వారు కోరుతున్నారు.

గ్రామాల పునర్నిర్మాణం: సైనికుల కొత్త పాత్ర

(ఆంధ్రపత్రిక ప్రతినిధి)

విజయవాడ, ఫిబ్రవరి 18 : మనదేశ సైనికులు సరిహద్దుల భద్రతను కాపాడటంతోపాటు, గ్రామాల పునర్నిర్మాణంలో కూడా చెనుకడరనేదానికి ఒక ఉదాహరణ ఈ క్రింది వార్త.

1977 తుఫానుకు గురైన రేపల్లె తాలూకా బాపట్లపాలెం గ్రామాన్ని సైనికాధికారులు దత్తతకు తీసుకొన్నారు. గ్రామ పునర్నిర్మాణం దాదాపు పూర్తి అయింది.

ఈ గ్రామంలో 402 కుటుంబాల వారు ఉన్నారు. వీరిలో 261 కుటుంబాలు సైనికులు, మాజీ సైనికులకు చెందినవి. అధిక సంఖ్యాకులు మద్రాసు ఎంజినీరింగ్ గ్రూప్‌కు చెందినవారు. వీరందరికీ ఒక ఎకరం నుంచి 10 ఎకరాలవరకు సాగుభూమి ఉంది. గ్రామంలో ఉర్దూ మీడియం అప్పర్ ప్రయిమరీ స్కూలు ఉంది. గ్రామంలో రెండు బావులు మాత్రం ఉన్నాయి. ఒకదాంట్లో నామమాత్రంగా నీరు ఉంటూ ఉంటుంది. రెండవదాంట్లో కూడా బాగా వేసవిలో నీరు తగ్గిపోతూ ఉంటుంది. రేపల్లె—నిజాంపట్నం రహదారి నుంచి చిన్న మట్టిరోడ్డు మాత్రం ఉంది. ఈ గ్రామం రేపల్లెకు 20 కి. మీ దూరంలో ఉంది.

గ్రామంలో చిన్న ప్రాథమిక ఆరోగ్య కేంద్రం 11 పడకలతో ఏర్పాటై ఉంది.

గ్రామానికి మంచి రోడ్లు ఏర్పాటు చేయడం, విద్యుత్ సరఫరా చేయడం జరుగవలసి ఉంది.

రాష్ట్ర సైనికబోర్డు అందచేసిన రు 25 వేల విరాళంతో 2400 కొబ్బరి మొక్కలు గ్రామాలలో నారుబడ్డాయి. వీటివల్ల కుటుంబానికి ఏటా వేలు రూపాయల పైగా ఆదాయం రాగలదని అంచనా.

ఇటీవల మంచినీటి పథకం చేపట్టబడి పూర్తి అయింది. నిజాంపట్నం కాలువ నుంచి చెరువుకు నీరు నుల్లింది, నీరు నిల్వ చేసేందుకు బావులు నిర్మాణం చేయబడినాయి. 5 వేల గ్యాలన్ల స్థాయిలో గల వాటర్ హెడ్‌టాంక్, 1500 మీటర్ల పొడవైన పైపులైన్లు, ముఖ్యమైన ప్రాంతాల్లో 10 నంపులు చేయబడినాయి. రాష్ట్ర ప్రభుత్వం రు 86 వేలు ఈ పథకానికి అందచేసింది. నదరన్ కమాండ్ హెడ్ క్వార్టర్స్ రు 50 వేలు వ్యయపరిచింది. విద్యుచ్ఛక్తి బోర్డు రు 41 వేల విలువైన పనిచేసి ఉచితంగా అందచేసింది. ఎం. ఇ. జి. కె. చెందిన వధ్యులు, బెంగుళూరు సెంట్రల్ కళ్యులు, కొండపల్లి సైనిక ఇంజనీర్లు, ఈ నిర్మాణానికి తోడ్పడ్డారు. ఈ మంచినీటి పథకానికి మంగళవారం ఉదయం ప్రారంభోత్సవం జరుగుతుంది.

లోక్‌సభ భద్రతా సిబ్బందితో కిసాన్‌ల సంఘర్షణ

న్యూఢిల్లీ, ఫిబ్రవరి 18:

లోక్‌సభ సందర్శకుల గాలరీలోకి 250 మంది చొచ్చుకు రావడానికి ప్రయత్నించడంతో కొద్ది సేపు గందరగోళం జరిగింది.

భద్రతా సిబ్బంది వచ్చేవే చెప్పుచున్నప్పటికీ వారు వినిపించుకోకుండా లోపలికి రావడానికి చూడడంతో భద్రతా అధికారులు ప్రవేశ ద్వారం (వెనుక రెండు) మూసివేశారు. భద్రతా అధికార్లు, సందర్శకుల మధ్య జరిగిన ఘర్షణలో ప్రవేశ ద్వారం అద్దం కూడా బద్దలయింది.

పార్టీ లక్ష్యంతో పిల్లాడదానికి వచ్చిన వారు సిద్ధపరుచుకు కర్రలు మూడ ఉపయోగించారు. అలా జరగకుండా నివారించడానికి అధికారులు ప్రయత్నించారు. వారు లోపలికి ప్రవేశించారు. [హి. స.]

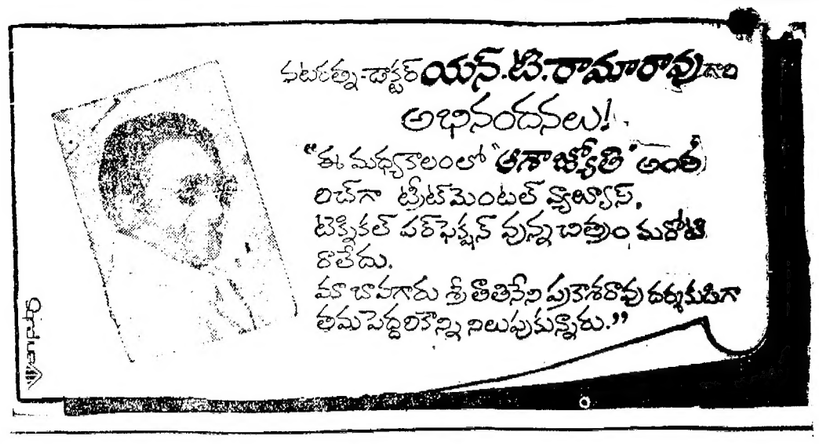

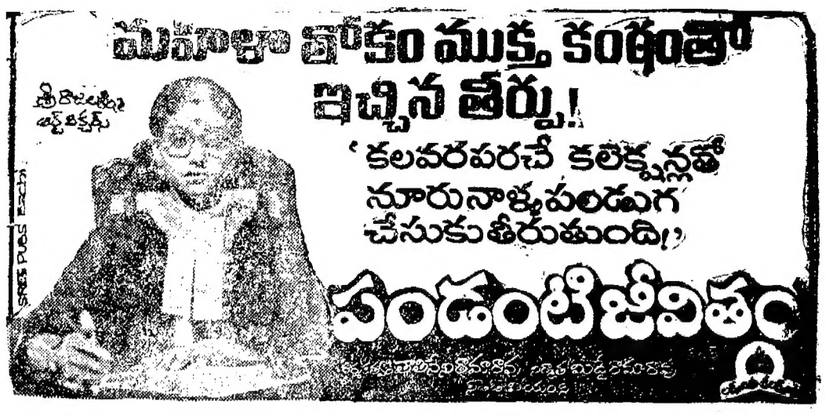

Printed and published for Nageswara Rao Estates Private Ltd., by S. Nageswara Rao at the Andhra Patrika Basheer Bagh, Hyderabad 29. Editor: S. Radhakrishna. Phones: 36992, 36867.